

～はじめに～

スズキ販売労働組合は、スズキ株式会社の直営代理店で働く仲間が集まり、全国48支部 約7,000名の組合員で構成する労働組合です。

全国組織の労働組合になった現在、組合員の皆さんから「他の支部では、どんなレク活動をしていますか?」とか「他支部の役員紹介をしてほしい。」、「今、活動している内容をタイムリーに知りたい!」等のご意見を数多くいただきました。

そこで、皆さんに各支部の組合役員や活動の紹介、今活動していることをタイムリーにお伝えしたく、今回、「スズキ販売労働組合 通信VOL.1 (仮名)」を発行しました。

また、情報伝達だけの機能で「スズキ販売労働組合 通信VOL.1」を発行するのではなく、組合役員の私たちと組合員の皆さんとのコミュニケーションツールとして活用していきたいと考えています。

皆さんからのご意見をお待ちしております。

最後に、この広報誌のタイトル名も皆さんから公募しますので、併せて数多くのご応募お待ちしております。

支部インフォメーション
自販宮城支部、スズキ岡山支部

News
スズキ販売労働組合
「第5回定期大会」開催 etc

レク活動特集

第1弾
野外活動編



2010.10

レク活動 特集

第1弾

第5期に各支部で実施した、レク活動をご紹介します。

～野外活動編～



自販長野支部

① 第2回 家族DEいちご狩り

report

自販長野支部
押金副支部執行委員長

- 1 5月10日(月)～31日(月)
- 2 あんずの里あぐりパーク
- 3 組合員とその家族、約200名
- 4 組合員とそのご家族：大人200円、小学生以下100円、3歳未満無料
- 5 各個人が休日を利用して、家族や同僚とのコミュニケーションを深めることを目的に昨年実施しています。事前に案内兼申込書に参加者の名前と関係(2親等まで)を記入し提出してもらいます。時間の拘束が無く、自由な時間で家族や会社の仲間と楽しむことが出来るのが非常に好評です。また、いちご狩り農園と打ち合わせをしっかりとっておく必要がありますが、組合役員の準備や後片付けが無く役員の負担も少ないことが実施してわかった事です。遠くから来る方の高速料金も領収書を添付して貰い、後日清算しています。



1 私(押金)の家族です。良い家族サービスができました。



いちご、おいしいね!

② 日帰りバスツアー「横浜プラン」

- 1 6月7日(月)
- 2 横浜中華街→山下公園・横浜港遊覧船・元町散策または、ランドマークタワー見学。
- 3 85名
- 4 組合員：4,500円 パート社員・新入社員：7,000円
管理職：11,000円
- 5 バス3台で3地区それぞれに集合し朝7時30分前後から出発、一路横浜に。昼食は横浜中華街でおいしくいただきました。その後は自由行動を挟み、横浜湾内クルーズかランドマークタワー展望台とショッピングの2班に分かれ、夕方5時に集合し帰路につきました。各集合した営業所に10時前後には到着し解散しました。次回は負担額を減らして欲しい、家族も参加させたいなどの要望が上がりました。
- 6 「ボウリング大会」2月13日実施、参加者 約120名
会場は県内3ヵ所で実施。軽食と飲み物は事前に会場ごとに用意します。商品も毎回、数や内容を変え当たる方法も変えていますので、男女やスコアの良し悪しなどには関係なくしています。
「家庭の日」の6時30分集合、7時開始で2ゲームを集計し後日、組合ニュースで結果を報告し、大きな商品が当たった方などは贈呈式の様子も掲載しています。



1 ランドマークタワーから見た景色です。2,3,4,5の4枚写真は、昼食の様子です。各テーブルで楽しくいただきました。ちなみに[4の写真]、一番右の人は、前支部執行委員長の黒岩さんです。





自販京葉支部

初夏の甲州温泉&さくらんぼ狩りバスツアー



report

自販京葉支部
高木支部書記長



1 まずは全員で記念撮影(フルーツ農園の前で)
2 お茶を飲みながら、バスの中では会話が弾みました!
3 みんなで楽しく「初夏の恋人」さくらんぼ狩りをしました。



- 1 2010年6月8日(火)
- 2 山梨華やぎの宿慶山(温泉入浴とバイキングの昼食)→甲州さくらんぼ狩り(大沢農園食べ放題)
- 3 組合員30名
- 4 組合員:2,000円
- 5 朝8時に出発し、バスの中で普段なかなか会えない人たちと会話が弾み、約3時間で最初の目的地の山梨県笛吹市石和町に到着。いさわ温泉を堪能した後、和洋中60種類ものバイキングで昼食をとった後、さくらんぼ狩りへ。さくらんぼ狩りの前に集合写真。その後、さくらんぼ狩りがスタート。みんなで楽しく「初夏の恋人」さくらんぼ狩りをしました。
- 6 「第2回ボウリング大会」4月5日実施

自販東京支部

バーベキューと川釣りを楽しもう!

report

自販東京支部
中根支部書記長



- 1 5月12日(水)、16日(日)に2回に分けて開催
- 2 神戸(かのと)国際マス釣場
(住所)東京都西多摩郡檜原村3387
- 3 122名(12日86名、16日36名)
- 4 組合員:1,000円 新入社員:1,500円
研修生・パート社員:2,000円 組合員以外の正社員:5,000円
- 5 雨天の場合でも開催出来るようにバーベキュー小屋のある会場で実施しましたが、天候にも恵まれ、参加していただいた皆さんが釣りやバーベキューを堪能していただいた様子で賑わい楽しそうに1日を過ごしました。23区で仕事をしていると、自然に囲まれている風景を目にする事がなく緑が綺麗で風が心地良く同じ東京都と思えない程の気持ち良さでした。
- 6 「第1回ボウリング大会」11月17日実施、
「第2回ボウリング大会」8月17日実施



1 柿沼委員長が先頭に立ってお肉を焼きましたよ!
2 釣りは意外と女性の方が一生懸命かな?
3 子供も連れて家族サービス



自販埼玉支部

秋の信濃路・ロマン紀行 りんご狩りバスツアー

report

自販埼玉支部
加藤支部書記長、寺崎執行委員



1 農園内では真っ赤に熟したリンゴが食べ放題!
2 こんなにいっぱいリンゴがありました。
3 このお蕎麦おいしいりんごでお腹いっぱいだったけど...



- 1 11月24日(火)
- 2 長野りんご狩り→軽井沢アウトレット
- 3 組合員とその家族42名
- 4 組合員:2,900円 非組合員:5,100円
- 5 朝8時に出発し、最初のりんご狩り農園まで約3時間。バスの中ではみんな楽しくおしゃべり♪普段なかなか会えない別の営業所の人とも話が盛り上がりました。りんご農園は標高1,000メートルということもあって少し寒かったですが、みんなりんご狩りに夢中になっていました。昼食は、明治創業3年の歴史のあるお蕎麦屋さんに行きました。お蕎麦にてんぷら盛り合わせ、さらにけんちん汁までついて大満足でした。その後、軽井沢プリンスショッピングプラザで約1時間と自由行動でショッピングをしました。過密なスケジュールでありましたが、みなさんが楽しくいただけたようです。
- 6 「第1回ボウリング大会」9月16日実施



自販湘南支部

① 山梨散策!?!~ほうとう作り体験バスツアー



- 1 11月3日(火)
- 2 山梨 昇仙峡→ワイン工場見学
- 3 組合員43名
- 4 組合員:2,000円 組合員以外の方:4,000円
- 5 良い天气に恵まれ、綺麗な青空でしたので、紅葉も富士山もすごく映えて綺麗でした。ここではロープウェイで展望台まで行くことが出来、展望台から見る景色は絶景でした。ほうとう作り体験では、皆さん自分のお昼がかかっていますから、真剣な表情で作っていました。昼食後、山梨で収穫されたブドウを使ってワイン作りをしている「ロイヤンワイン」の工場見学と試飲をしました。試飲は大盛況でした。また、帰りのバスでは、ビンゴ大会で思いのほか盛り上がりました。

report
自販湘南支部
梶 支部執行委員



- 1 今回参加された皆さんで記念撮影
- 2 真剣にほうとう作りを体験 (by 梶支部執行委員長)
- 3 おいしい昼食の出来上がり!



② 自然を満喫!

~ニジマス掴み取りとバーベキューで食い倒れ

- 1 7月19日(月)
- 2 足柄上郡山北町
丹沢湖畔 丹沢湖ロッジ
- 3 組合員とその家族113名
- 4 組合員:500円
組合員以外の方:3,000円
- 5 自販湘南支部として2回目のレクリエーション活動です。各拠点のコミュニケーションアップとして『自然を満喫!ニジマス掴み取りとバーベキューで食い倒れ』の会を開催しました。

report
自販湘南支部
片淵 支部書記長



新入社員:2,000円
中学生以下:無料

今回は『家族も参加!』をモットーに総勢113名の大型企画となりました。普段会う機会のない社員のお子様の顔を拝見して『父親と似てない』とか『子供の方がしっかりしてる』など、妙なテンションで盛り上がりおりました。当日は気温が急上昇して猛暑日となりましたが、ケガや事故も無く、本当に楽しい一日を過ごせました。



1 お決まりの全員で集合写真。みんな笑顔が素敵!!



2 おいおい、そのまま食べてはいけませんよ。3 大勢の家族で食べるバーベキューはサイコー!!

自販西埼玉支部

宝探し横浜ツアー



report
自販西埼玉支部
佐藤支部執行委員長



- 1 7月6日(火)
- 2 横浜 山下公園&中華街
- 3 組合員:98名
- 4 組合員:3,000円
- 5 午前6時、バス3台に分乗し、横浜へ向けLet's Go!!
「旅のしおり」も用意して、約2時間半で横浜へ到着。早速「宝探しツアー」を開始! 6人1チームで4キロ四方のエリアを「キーワード」を目当てにみんなで探索しました。普段あまり会えない営業所の人たちとも「こんなに歩いたことないよ〜。」と言いながら、楽しそうに且つ真剣に探していました。かなり難しかったようですが、みんな豪華賞品? 目当てに飽きずに探していたみたいでした^^
「宝探しツアー」終了後、中華街へ移動し、昼食を摂りながら表彰式を実施し「宝探しツアー」は無事に!? 終了しました。このイベントはインターネットで検索が可能で、全国各地で実施ができるようです。現地へ向かう途中のバスでDVDにてイベントの内容を教えて頂けるので、とてもオススメです^^



1 みんな、宝探しを頑張るぞ〜「おー」 2 横浜中華街でランチしながら、表彰式を行いました。まずはみんなで乾杯! 3 「おいしくいただいておますよ〜」と4人でピース撮影



自販千葉支部

① 箱根温泉 日帰りバスツアー

- 1 6月9日(水)
- 2 箱根温泉
- 3 組合員180名
- 4 組合員:500円



5 自販千葉で初めてのバス旅行だったので、全員に参加いただきたい思いで参加費を500円と格安に実施しました。天候にも恵まれ、参加者180名バス5台で一路箱根へ。箱根のホテルで全員が集まり昼食。その後、3つのコースに分かれて温泉や観光、寄木作りにショッピングを楽しみました。



1 180名の大移動で組合役員は大忙し。天候にも恵まれ参加者全員大満足!! 見てくださいこの笑顔!!

② 千葉ロッテマリーンズ 野球観戦ツアー

- 1 8月25日(水)
- 2 千葉ロッテマリーンスタジアム
- 3 組合員とその家族120名



4 組合員:1,000円 パート社員・管理職:4,000円

5 千葉ロッテマリーンスタジアムの特別スタンド席を貸切り、120名で「ロッテVS西武」戦を観戦しました。特別スタンドは貸切りでとても広々でみな大喜び。千葉ロッテマリーンズのメインマスコットキャラクター「マークン」もお出迎えいただき、さらに応援に盛り上がりました。

球場内の電光掲示板に「スズキ販売労働組合 自販千葉支部 御一行様」と出た時は、いい思い出になりました。また来期も実施したいと思います。



1 2 3 特別スタンド貸切でとても広々、みな大喜び!!120名の大観戦!!

自販新潟支部

会津若松東山温泉 日帰りツアー

report
自販新潟支部
淡路支部執行委員長



- 1 8月11日(水)
- 2 東山温泉→漆工房見学→喜多方麵造蔵
- 3 43名
- 4 組合員:2,500円 ご家族の方:5,000円 非組合員:9,000円

5 夏の良い天気景色を楽しみながら、目的地の会津若松へ。行きのバスの中では、最初こそみんな緊張していたのか会話も少なかったですが、時間が経つにつれ会話が弾み、カラオケでも盛り上がりました。東山温泉「川床ダイニング」にて昼食。食事をするとおそばに川が流れており、川のせせらぎを聞きながら食事を楽しみました。川が流れているので涼しいと聞いておりましたが、その日はものすごく暑かったです…。その後、温泉につかり漆工房→喜多方麵造蔵へ行ってきました。帰りのバスでは、みんな疲れていたのかDVDを見ながら静かに新潟へ戻りました。人数はちょっと少なかったですが、その分いろんな人とコミュニケーションがとれ充実した旅行になったと思います。

6 「ボウリング大会」2月10日
新潟・長岡・上越の3会場で行いました。やはりスポーツはいいですね!!! 汗をかいていいですね!!! ストライクが出たときのハイタッチっていいですね!!! そんなことを思いながらレクを楽しみました。
次回はチーム戦にしてチームワークを深めるようなボウリング大会もやってみたいです。



1 まずは集合撮影。淡路委員長が一番前の真ん中です。
2 3 昼食会場「川床ダイニング」。川のせせらぎを聞きながら、「チョー気持ちいい」。



旬なニュースをお届けします。

2010年
創刊号

スズキ販売労働組合 第5回 定期大会 開催

2010年10月9日(土)9:30~13:00 ヴィラくれたけ 2F 蓬莱の間(浜松)にて「スズキ販売労働組合 第5回定期大会」を開催しました。全国48支部から代議員155名(委任状含む)が出席し、執行部から提案された第6期・第7期の運動方針(案)や役員定数・役員選挙、第5期の活動経過と決算の報告、第6期予算などを審議、決定しました。大会議事につきましては、ご出席いただいたお近くの大会代議員の皆さんにご確認下さい。



自販和歌山支部吉増支部執行委員長の「ガンロー三唱」で全員一丸となって心合わせをしました。



ご来賓でご挨拶いただきました(左から)加藤会長、スズキ株田村専務、田口市議会議員



池富中央執行委員長と退任役員の方々。



池富中央執行委員長



議長を務めていただきました自販近畿支部の土畑さん

新執行部体制です。宜しくお願いします。

Information



スズキ岡山支部 組合役員の皆さん

Q みなさんへのメッセージ
 結成したばかりのスズキ岡山支部ですが、みなさんと一緒に頑張っています。晴れの国・岡山は美味しいもの盛り沢山です。是非お越しになってください。



ルーアン

Q 地元のおすすめは…
 岡山でイチオシ！
 気軽に行ける洋食屋さん「ルーアン」です。岡山商科大学の近くにありまして、18年前に店主が試行錯誤の上、岡山で初の海老カツを作り、今では、地元で有名な洋食屋さんです。「日替りサービスランチ」「オムライスなど、何を食べてもいいのですが、定番はやはり「海老のカツレット」980円です。ぶりぶり、他ではなかなか味わえないですよ！ぜひ一度お試しください。

■住所 / 岡山市北区津島笹が淵4-3 上山ビル1F
 ■TEL / (086)252-3789
 ■営業時間 / (月・水~金) 11:30~15:00、17:00~22:00 (土・日・祝日) 11:00~15:30、17:00~22:00
 ■定休日 / 火曜日
 ■駐車場 / あり(13台)



藤原支部執行委員長

スズキ岡山支部
 藤原支部執行委員長に
 インタビュー

Q これから力を入れて活動したいことは…

組合員さんの一人一人に声をかけをしながら、困っていること、悩んでいること、意見などを拾い上げてゆきたいと思えます。問題ある場合は、組合として、または、会社と協議をしながら解決を図り、魅力ある職場づくりに向けて取り組んでいきます。

皆さんこんにちは。スズキ岡山支部 支部委員長の藤原です。私たちスズキ岡山支部は、2010年6月17日(木)に47番目の支部として結成しました。組合員は83名です。まだ活動したばかりの支部ですが、執行委員をはじめ、組合員全員で、より良い会社づくりに向けて、取り組んでいきたいと思えます。皆さん宜しくお願いします。

スズキ労連「車輛寄贈」

～旭川スズキ支部が推薦した旭川福祉園に寄贈～

2010年9月27日(月) 皆さんからご協力いただいたカンパ金から旭川スズキ支部が推薦した知的障害者施設 旭川福祉園にスズキエブリイJOINターボを寄贈しました。寄贈式では、スズキ労連を代表して加藤会長から挨拶いただき、旭川支部の小野寺支部執行委員長から目録の贈呈、その後おふたりからゴールドenキーの贈呈を行いました。

寄贈した旭川福祉園 中田理事長から「1人1人の組合員皆さんのカンパ資金からいただき、すごく重みを感じ、1人1人の熱意が伝わってきます。大事に使わせていただきます。」と感謝のお言葉をいただきました。

(レポート:鈴木(隆) 副中央執行委員長)



【上】ゴールドenキーの贈呈(左奥)加藤会長、(左手前)小野寺支部執行委員長



【下】車両寄贈終了後に記念撮影。(スズキ出席者4名:前列左から)上代支部書記長、旭川スズキ販売㈱ 高橋社長、小野寺支部執行委員長、スズキ労連 加藤会長

交通遺児支援へ県善意銀行に募金預託 ～自販富山支部～

6月に本社グランドオープンイベントの一つとして交通遺児のためのチャリティー募金くじを会社で行いました。

そこでお客様からだけではなく、会社内でも募金をしていこうではないかということで、自販富山支部と会社合同で募金活動を展開しました。自販富山支部としてはこういった独自のチャリティー的な活動は初めてだったのですが、みなさんの協力もあり充実した活動になったと思います。

こういう活動も組合ならではだなと実感し、やって良かったです。

(レポート:自販富山支部 永野支部執行委員長)



(北日本新聞 8月21日掲載)

Q

地元のおすすめは…

仙台は野球・サッカー・バスケットボール3つのプロチームがあり皆ひいきのスポーツの応援をしています。また、東北有数の米所であり、三陸沖の海産物などなど美味いものがたくさんあります。

Q

これから力を入れて活動したいことは…

私を含めてまだまだ組合活動に対する知識・経験不足を痛感している毎日です。執行部を含め全員がもっといろいろ勉強していきたいと思えます。会社全員が目標に向かって同じ方向をむいていくそんな活動をしたいです。



能登支部執行委員長

自販宮城支部

能登支部執行委員長にインタビュー

毎回数名、全国の「スズキ販売労働組合」支部の皆様にご登場いただき、様々な情報交換をしていただくコーナーです。

皆さん、こんにちは。自販宮城支部 支部執行委員長の能登です。私たち自販宮城支部は、2010年6月21日(月)に結成し、48番目の支部です。組合員数は220名です。まだ活動したばかりの支部ですので、皆さん宜しくお願いします。



宮城支部 組合役員の皆さん

Q

最後に一言…

結成したばかりで、右も左をわからない感じですが、皆の意見を聞きながら歩み寄っていきこうと思っています。宜しくお願い致します。



ちょっと
一息。

パズルワード クロスワード・パズル

抽選で**10名**の皆さんに「クオカード(1,000円分)」をプレゼント!

締切/11月30日(火)

秋の花のコスモスは、秋花とも書きます。
マス目の「秋」「花」をヒントにクロスワードを完成させてください。
ただし、漢字は音と訓の二通りの読み方をします。
また、タテ・ヨコのヒントの区別はしていますが、順番はバラバラです。
二重ワクの文字を並べ替えてできる、言葉は何でしょう?

正解者の中から抽選で**10名**の皆さんに「クオカード(1,000円分)」
をプレゼント! 別紙のアンケート用紙に答えをご記入し、お近くの支部
執行委員、または支部書記長にお渡しいただき、ご応募ください。
締め切りは11月30日(火)

【タテのカギ】

- オータム・シーズン。○○○○大会
- 針の穴に通すのは、大変ー?
- 花びらが多く重なって咲くチェリー
- 京都は着倒れ、では大阪?
- ハニカミ、ハンカチの下にくる流行語
- 弱くて役に立たない奴。粘土で作った猪口が語源
- 就寝することを、○○につくと言う
- ひっくり返すと「馬」になる将棋の駒
- 1、3、5、7…2で割り切れない
- 佐々木小次郎の剣法「○○○返し」
- 座って下さいと、これをすすめる
- 海に面した、波打ち際の場合

【ヨコのカギ】

- これは嫁に食わずな、と言いますね
- サクランボのこと。太宰治の○○○○忌
- エレファントは象、ゼブラは?
- 日曜・祭日ではありません
- イガに守られているけど拾おう
- ことわざや、○○来歴を習います
- おみくじで、一番ラッキーだよ!
- 事前にする、リザーブのこと
- 遅いけど、ウサギに勝ちました
- 外聞。部長と言えば○○○はいいが…
- 仏様を連想する花といえば、これですね
- サウンド。遠からん者は○○にも聞け…

こたえ

【問題】

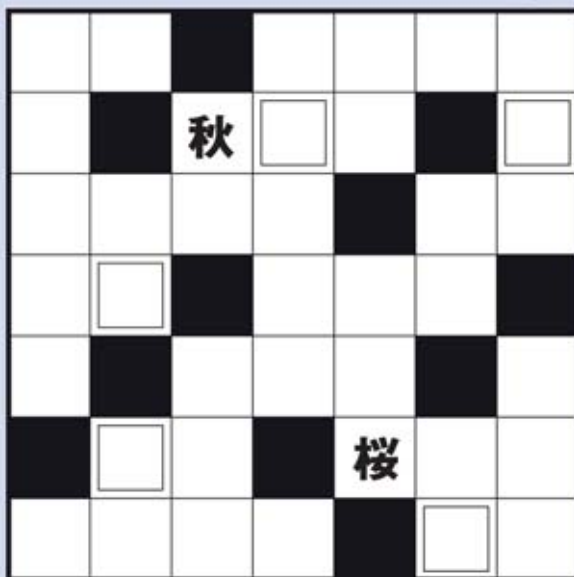

広報誌タイトル 大募集!!

締切
11/30 火

スズキ販売労働組合の広報誌タイトルを組合員の皆さんから大募集します!
応募ハガキにタイトル名とタイトルの由来を別紙アンケートにご記入いただき、11月30日(火)迄にお近くの支部執行委員、または支部書記長にお渡しいただき、ご応募下さい。

ご応募いただいた中から5作品を選びます。5作品に選ばれた方にはクオカード1,000円を贈呈します。

さらに広報誌タイトルに選ばれた方に記念品を贈呈します。
組合員の皆さんから多くの作品をお待ちしております。

組合名	広報誌名	語源
スズキ労働組合	「Su-ing(スイング)」	SUZUKI UNION INFORMATION&GUIDE
ヤマハ発動機労働組合	「わくわく」	家族で読んで、みんな「わくわく」。「わくわく」はご家庭へ



スズキ販売労働組合

〒432-8062 浜松市南区増楽町20
Tel.053-447-3230 Fax.053-440-2838

スズキ販売労働組合 通信 vol. 1

■発行日/2010年10月15日 ■発行人/池富 彰 ■編集人/鈴木 隆文

■印刷所/杉山メディアサポート(株)

■編集部/〒432-8062 浜松市南区増楽町20 スズキ労働会館内 スズキ販売労働組合(担当/鈴木) Tel.(053)447-3230 Fax.(053)440-2838