

ご自宅に持ち帰り
みなさんでご覧ください!



Skip!

みんなと創るコミュニケーション冊子 [スキップ] vol.115
2022年12月10日発行 / 12月号



入賞者
決定!!

• INDEX •

わが街自慢～映えスポット編 vol.3～

Skip! イラストコンテスト2022
ベストイラストはこれだ!～入賞者発表～

トピックス

Skip! 組合活動ガイド 2022秋闘

こくみん共済coop

ショップ通信(自販奈良支部)



今月の表紙Photo：自販群馬支部

📷 4日本平
● 静岡市駿河区と清水区の境界
詳細はホームページで。

🔍 日本平

◆ 全国51支部対象
気になるあの支部のご近所
「もの・ひと・こと」

映えスポット編

わが街自慢
シリーズ
第4弾

こんなところが行ってみたい！
あつたんだ？
そんな全国各地のステキな場所や穴場を
順番にご紹介！



自販静岡支部

映えも日本一 静岡県の富士山 ビュースポット

vol.3

静 岡県内のいたるところに富士山の映えるスポットがあります。そのいくつかを紹介します。

① まかいの牧場：パーベキューなどの牧場グルメやさまざまな体験コーナーが充実したテーマパーク型の朝霧高原にある牧場。

② 田子の浦みなと公園：富士山標高の100分の1(37.76m)の展望塔「富士山ドラゴンタワー」からの眺望がおススメ。田子の浦ゆ、うち出でて見れば、ま白にぞ、富士の高嶺(たかね)に雪は降りける」の石碑もある。

③ 田子の浦港：日本有数の製紙産業

や食品加工・化学品などの製造業が立地する地域の流通拠点。工場夜景も映える「富士山にいちばん近い港」、名物はしらす。

④ 日本平：駿河湾越しに富士山や伊豆半島、北には南アルプスも望める。眼下には清水港が広がり、夜景スポット

にもなっている。

⑤ 富士山世界遺産センター：世界遺産に登録された富士山の保護・保存・整備のための拠点施設。建物は、県産ヒノキを用いた木格子からなる「逆さ富士」の外観が前面の水盤に映り「正富士」に見える設計。

⑥ 大淵笹場(おおぶちささば)：電線の入らない茶園越しの富士山撮影ポイントとして多くのメディアやカメラマンが訪れる。

その他、伊豆、焼津、御前崎など富士山ビュースポットが点在します。スズキ株式会社&スズキ販売労働組合本部のある浜松市からも、浜名湖周辺や高台にいくつかスポットがあります。



📷 ① まかいの牧場
● 富士宮市内野1327-1
詳細は公式ホームページで。
🔍 まかいの牧場

📷 ⑥ 大淵笹場(おおぶちささば)
P 富士芸術村
(富士市大淵1516番地)
詳細は富士市のホームページなどで。
🔍 大淵笹場



📷 ⑤ 富士山世界遺産センター
● 富士宮市宮町5-12
詳細は公式ホームページで。
🔍 富士山世界遺産センター

📷 ② 田子の浦みなと公園
● 富士市前田地先
詳細は静岡県富士市公式ホームページで。
🔍 田子の浦みなと公園



📷 ③ 田子の浦港
● 田子の浦港・漁協食堂
(富士市前田字新田866-6)
詳細はホームページで。
🔍 田子の浦漁業協同組合

恋人の聖地 はくとじんじゃ 白兔神社



石像と結び石

白 兎神社は、日本最古の書物「古事記」の一節で
ある神話「因幡の白兎(いなばのしろうさぎ)」
に登場する白兎神が祀られています。また、大国主命
(おおくにぬしのみこと)と八上姫(やがみひめ)との
縁を取りもたれた日本最古の恋物語の地として知ら
れる由緒明らかな神社です。境内のウサギを模した
石像に、願いが込められた「結び石」が多数奉納され
ています。神社の近くには海岸もあり、景色と縁結び
の両方が楽しめるスポットになっています。



本殿



鳥居からの海



手水舎(ちようずや・てみずび)

📷 白兔神社
● 鳥取県鳥取市白兔603
公式ホームページ
🔍 白兔神社

東 京秋葉原の地名
ルーツが「コノ」と
いうことをご存じでした
か。秋葉神社は、その昔
より火の神様として全国
に知られていたため、火
事が多かった明治時代の
東京で、火災をはずめる
ための祈願所を現在の秋
葉原の地に建立したそう
です。それがもととなっ
て地名が「秋葉原」になっ
たといわれています。
浜松市内から車で約1
時間、標高約866mの
秋葉山の山頂付近にあ
り、晴れている日はとて
も景色が良いです。幸福
の鳥居という金色の鳥
居がインパクト大！この
鳥居に、年2回、年末年
始と6月末から7月上
旬の間だけ、茅(かや)の
輪が鳥居に設置されま
す。この輪をくぐると半
年間、疫病退散ができる
といわれています。



ジュピロ聖田の選手も必勝祈願に来ています

自販浜松支部

「萌え」のルーツ？ 秋葉山本宮秋葉神社



📷 秋葉山本宮秋葉神社
● 浜松市天竜区春野町領家841 (上社)
● アクセス
● 公共交通 遠州鉄道西鹿島駅→遠鉄バス春野車庫行きで40分、バス停「秋葉神社前」下車、徒歩1分。
● 車 新東名高速浜松浜北ICから25km40分
※山をくねくね登っていくので車酔いしやすい人は注意！
※駐車場までの山道も細いので慎重に。駐車場からも割と歩きます。第1Pからは登り階段が長く続くので第3Pまで行くのがオススメです。

公式ホームページ 🔍 秋葉山本宮秋葉神社

最優秀賞

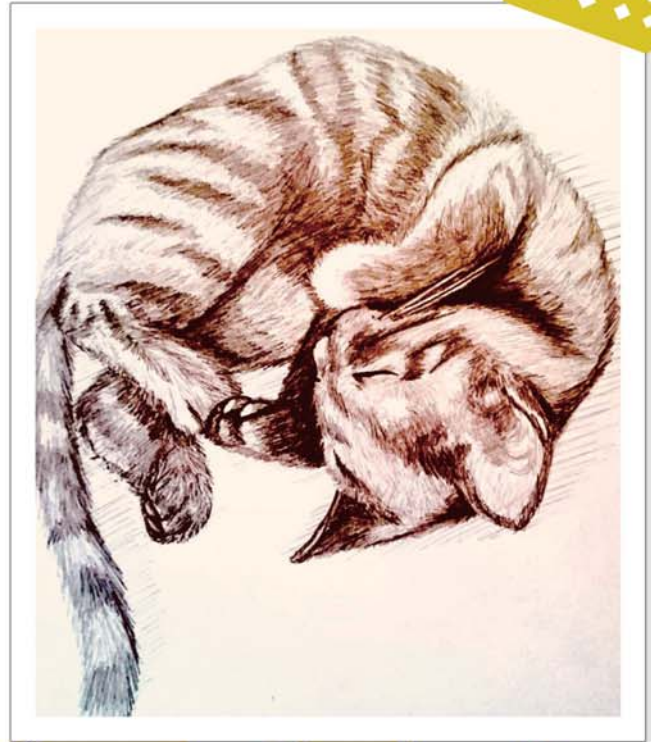

エントリーNo 1

「微睡む猫」

自販三重支部 林 蒔穂さん

\\ 受賞者コメント //

とても嬉しいです。ありがとうございます!兄から送られてきた飼猫があまりにも可愛かったので絵にしたいと思いました。シャープペンだけで、どこまでリアルに描けるかがんばりました。鳥を飼っているので、次は鳥に挑戦してみたいです。



佳作(5名)

エントリーNo 7

「描いたことを後悔してます」

自販奈良支部 指谷 龍太さん

\\ 受賞者コメント //

ありがとうございます。描いた本人も作品の意図は分かっておりません。何でしょうね、これ…。それっぽいこと描いてみようと思ったら、こんなことができました。心象風景か?



\\ 受賞者コメント //

最高ピーマン★(^w^)/…色んなオレンジの味を想像してもらえよう9色のオレンジを組み合わせってみました。カラフルで楽しそう…多様性のある社会ってこんな風に見えるのかも。

エントリーNo 11

「9色の個性あるオレンジ」

ペンネーム あぼ-さん



優秀賞

Skip! ラスト 2022 イラスト コンテスト これだ!

おめでとうございます!

6月に集まった作品は12作品。スズキ販合員の投票により、入賞作品が決定しました。

働組合ホームページでも閲覧できます。

最優秀賞(1点)…QUOカード5,000円分
優秀賞(3点)…QUOカード3,000円分
佳作(5点)…QUOカード1,000円分
参加者全員…参加賞

皆さん、イラストコンテストの応募と投票に参加していただき、ありがとうございました。今回は、前回の写真コンテストに比べ、応募数が少な目でした。自分の得意分野じゃないとか、絵が上手な人だけが応募するのだからと参加をためらった方が多かったのではないのでしょうか。でも、このコンテスト企画は技術だけを競うのではなく、工夫やオモシロさをみんなでワイワイと楽しむのが目的です。今後もいろいろな企画を立案し、実施していきますので、どうか、お気軽に参加してください。

Skip!
イラスト 2022
コンテスト

エントリーNo 5

「梅雨明け」

ペンネーム あんころゆりちゃん

\\ 受賞者コメント //

ありがとうございます。とても嬉しいです!梅雨入り前だったので、紫陽花を描いてみたいなあと思いました。でも、じめじめした感じより、明るい雰囲気、で、「落ち込んだりする日があっても、いずれは心も晴れるさ〜」という気持ちを「現在⇒梅雨、未来⇒虹」に置き換えて表現しました。次は、息子を入れて、優しいタッチのイラストを描いてみたいと思います。



エントリーNo 4

「締切が6月ってことは紫陽花と女の子描いとけばえーやんか」

自販京都支部 岡野 紘規さん

\\ 受賞者コメント //

やったー、大学のとき漫画研究部に入ってたよかったー!本作品は、コンテスト応募締切りが6月ということだったので、それなら紫陽花と、とりあえず可愛い女の子描いとけばえーやんかという発想で描きました。そろそろ、年賀状準備の季節。私は手描きにこだわり、受け取った人が嬉しくなるような仕上がりを目指しています。

エントリーNo 12

「見知らぬ風景」

自販鳥取支部 井上 絢兵さん

\\ 受賞者コメント //

こんなに良い賞をいただけるとは思っていませんでしたので、とてもうれしいです。スマホに保存されていた、どこで撮ったかも忘れた美しい風景を、最近Youtubeで勉強した水彩風に描いてみました。次は、人や動物を描いてみたいです。

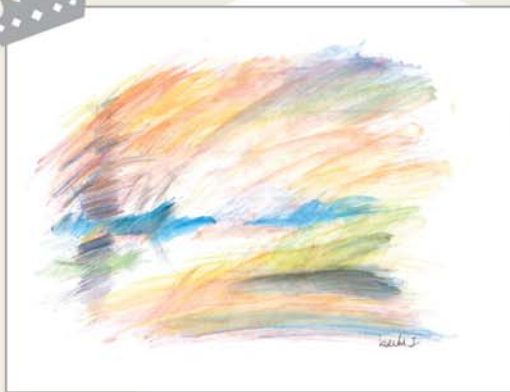

エントリーNo 9

「オマージュ」

ペンネーム ちゃんりーさん

\\ 受賞者コメント //

まさか、入賞するとは思わなかったので嬉しいです。ありがとうございます!!! 浜松にちなんで「うなぎ」をイメージしました。描き進めていたら、なんだか某アニメに登場するキャラに似てしまったので「もういっそのこと」ということで、このタイトルにしました(笑)。

※オマージュ:尊敬する作家や作品に影響を受けて、似たような作品を創作すること。



エントリーNo 8

「Enjoy More!!」

ペンネーム 志崎 キザシさん

\\ 受賞者コメント //

もともと、イラストを描くことが好きだったので、自由に楽しく描かせていただきましたが、やはり受賞はとても嬉しいです!外出自粛が、だんだんと解除されてきたので、ドライブや趣味を思いきり楽しもう!という思いを込めました。



エントリーNo 10

「楽しくお出かけ」

自販長崎支部 山中 邦弘さん

\\ 受賞者コメント //

ありがとうございます。とても嬉しいです。今後もSkip!にいろいろ投稿したいと思います。作品は、コロナ禍で、おもいっきり遊ぶことができないので、希望を込めてこのテーマにしました。老後もセニアカーに乗って、あちこち出かけたいと思います。



なお、9月にスタートしたSkip!誌上レクリエーション第3弾の「お料理コンテスト2022-2023」は、12月12日(月)をもって締め切りました。ご応募ありがとうございました。





新たな決意と情熱で、ガンバロー！ スズキ販売労働組合 第17回定期大会 in 仙台

スズキ販売労働組合の定期大会は、これまで、組合本部のある浜松市で行われていたが、今回、初の持ち出し開催となり、10月12日(水)、宮城県仙台市で第17回定期大会が開催されました。大会代議員として全51支部の支部執行委員長と支部書記長らの会場参集とWEB併用のハイブリッド方式で行われました。本大会では、活動経過報告、会計決算・会計監査報告につづき、第18期予算(案)などについて審議され、全ての議案が満場一致で可決決定しました。

久しぶりのまとまった人数での開催は、一体感の醸成と意思の共有を確認することができ、今後の組合活動に向け、共に決意を新たにしました。長びくコロナ禍の中で、私たちは社会の変化を体感しています。そして、組合は、その変化に対応した新たな生活様式への備えや組合活動のあり方を模索し挑戦していきますので、組合員の皆さんには、変わらぬご理解とご協力をお願いします。

DATA

- 日時 / 2022年10月12日(水)
- 場所 / TKPガーデンシティ仙台(宮城県仙台市)
- 参加者 / 支部執行委員長、支部書記長、大会役員
- 内容 /
 - 報告承認事項
 - [第1号報告] 第17期 活動経過報告
 - [第2号報告] 第17期 会計決算報告・会計監査報告議件
 - [第1号議案] 第18期 予算(案)
 - [第2号議案] スズキ販売労働組合 顧問委嘱の件



▲大会の様子



▲大会役員



▲本部役員



▲野呂中央執行委員長



▲活動報告する梅崎中央書記長



▲議長団



▲徳永代議員



▲ガンバロー締め

記憶を未来のいのちへつなぐ 安全衛生研修 in 石巻

10月13日(木)、前日の定期大会を終えたスズキ販売労働組合役員ら101名は、石巻市で安全衛生研修を行うため、2011年3月11日に起きた東北地方太平洋沖地震被害を後世に伝えるための遺構や伝承館を訪ねました。

現地ガイドさんの導きで、被災当時の風景や被災者証言の映像を視聴したり、被災時そのままの校舎を目の当たり

にすると、次々と私たちに訴えかけてくるのはあの日の記憶：迫りくる津波から逃げるために高い場所からさらに高いところへと必死に非難する人々、家に戻ったきりの人、自分を犠牲にして人を救った人、みんなで集まった避難場所に押し寄せる津波、仮設住宅の展示が伝える被災者の無念：そう、これらは、過去の他人事ではなく、明日起こ

- DATA
- 日時 / 2022年10月13日(木)
 - 場所 / 震災遺構「門脇小学校」、みやぎ東日本大震災津波伝承館(宮城県石巻市)
 - 参加者 / 支部執行委員長、支部書記長、大会役員101名
 - 内容 / 東北地方太平洋沖地震の脅威と教訓



津波伝承館。リアルな語りに眼差は真剣に



門脇小学校。恐怖に慄く生徒たちの姿が浮かぶ



一丁目の丘から門脇小学校を見る



被災校の校庭で未来のいのちを考える



▲お昼は、宮城名物の牛タンと笹かまぼこをいただき、お土産もたくさん購入して経済効果に協力。

Skip! 組合活動ガイド 2022 秋闘

柔軟で多様な働き方を実現しよう

「2022年労働諸条件改善の取り組み
(秋の取り組み)要望書」提出

2022年11月末、ススキ販売労働組合全国51支部が「2022年労働諸条件改善の取り組み(秋の取り組み)要望書」を会社に提出しました。



要望内容は、「組合全体に共通する内容」と皆さんが職場集会や支部執行委員との相談の場などで提起していただいた「職場での困り事」や「働きやすさのための意見」を取りまとめたものです。

今回の要望6項目と各項目の特記事項を次に記します。注目は、近年、フレックスタイムや両立支援というキーワードに反映されるように、柔軟で多様な働き方の実現を目指す内容となっています。

1 総実労働時間短縮に向けた取り組み

● 時間外労働や休日出勤の申請など勤務管理ルールについての確認の徹底、また、フレックスタイム制の従業員への制度周知を図るとともに、フレキシブルタイムを設定し適正な運用に労使で取り組む。

● 有給休暇を取得しやすい環境に向け、労使で整備していく。2023年度有給休暇取得目標日数8日以上(支部ごとの日数)を設定し、必達するよう労使で取り組む。

● 週1回以上(支部ごとの回数)のライトダウンデー(ノー残業デー)を設定し、実施促進を図る。

2 安心・安全で健康に働ける職場環境づくりに向けて

両立支援制度の周知と職場環境の整備に引き続き労使で取り組む。病気等による長期療養や通院、また近年増加している不妊治療等に対応し、男女ともに安心して働き続けることのできる職場環境の構築に向け労使で協議する。

3 60歳以降の働き方ならびに非正規パート・派遣労働者等(労働者)についての取り組み

4 法改正への対応

5 協定・協約の締結、見直し

6 職場環境の改善に向けた取り組み(支部ごとの独自要望による)

これから組合は、要望内容に対して、より良い回答を会社から引き出すために、会社との協議・交渉を進めていきます。皆さんは、その状況を職場集会や「支部ニュース」で確認したり、支部執行委員に聞いたりして秋闘に参加してください。12月末回答引き出しのフィニッシュに向け、気持ちをひとつにがんばりましょう。



▲自販静岡支部



▲自販京葉支部



▲自販鳥取支部



▲自販京都支部



▲自販中部支部



▲自販宮崎支部



▲自販長崎支部



▲自販佐賀支部

こんな方に!

- 子どもが生まれた!
- 孫が生まれた!
- 子どもが保育園・幼稚園・小学校へ入る!
- 子どもの将来に向けて保障を用意してあげたい!

公式キャラクター
ビットくん
ビットババ
ビットネネ



だからおすすめ!

- 自治体からの助成金だけでは足りない場合に備えて、しっかりした保障を!
- こども保障タイプが満了になったとき、健康状態に関わらず別のタイプに移行できます!

自治体からの助成金があるから特に保障なんて必要ないわ

うちの子はいつも元気だから病気にかかるなんて考えられない!



本当に大丈夫ですか…?

月々の掛金 **1,200円**

加入できる方 **0歳～満17歳の健康な方**

保障期間 **最高満18歳の契約満了日まで保障**

お子さまに多いけが。
骨折・腱の断裂・関節の脱臼や、
手術・放射線治療・通院まで
幅広く保障!

▼保障内容

入院したとき <small>(入院共済金)</small>	日帰り入院も保障 1日目から 最高365日分	交通事故 不慮の事故 病気等	日額 5,000円 + 日額 5,000円	入院保障は 日額 1万円
入院時諸費用サポート <small>(入院時諸費用サポート共済金)</small>	入院共済金が支払われる場合プラスしてお支払いします。			
骨折・腱の断裂・関節の脱臼をしたとき <small>(骨折等諸費用サポート共済金)</small>		交通事故 不慮の事故		5万円
手術を受けたとき <small>(新手術共済金)</small>	診療報酬点数1,400点以上が算定された手術等		入院中 5万円 外来 2.5万円	
放射線治療を受けたとき <small>(放射線治療共済金) (60日に1回を限度)</small>	診療報酬点数が算定された放射線治療等			5万円
通院したとき <small>(通院共済金) 1日目から最高90日分</small>		交通事故 不慮の事故	日額 2,000円	
扶養者である契約者の死亡・重度障がい <small>(扶養者(事故・病気)死亡共済金)</small>		交通事故 不慮の事故等		300万円
		病気等 (免責1年)		10万円
死亡・重度の障がいが残ったとき <small>(死亡・重度障害共済金) 1級・2級と、3級の一部</small>		交通事故 不慮の事故等		200万円
		病気等		100万円
身体に障がいが残ったとき <small>(障害共済金) 3級の一部～14級</small>		交通事故 不慮の事故等		90万円～4万円

子育てサポート!

子育てサポート!

入院・通院したとき
お金がかかるのは
医療費だけじゃない!

医療費そのものは、自治体からの助成金がある場合、あまり高額な保障は不要…でも子どもが入院すると、一緒に病室に泊まったり、仕事を休んだり、入院費以外にも色々かかるものです。

こども保障タイプの中で特に請求事例が多いもの。通院は実際に病院に行った日数の他に、ギプスなどの固定具を使用している間も「みなし通院」として共済金をお支払いします。

日常に潜む賠償リスクに

個人賠償 プラス

月々の掛金 **200円**

高額賠償のリスクは意外と身近に潜んでいます

- 他人ごとではない自転車事故による高額賠償リスク
- お子さまがサッカーをしていて隣家のガラスを割った



毎年5月末の決算で剰余が生じた場合、契約者に割り戻し金としてお戻ししています。割り戻し金は、毎年5月末時点で有効契約がある方にお戻ししています。

※ここには制度の概要を記載しています。詳しい内容につきましてはリーフレットをご覧ください。

ショップ 通信

いいね!がいっぱい、
全国の“スズキのお店”紹介

自販奈良支部

かしはら

No.7 スズキアリーナ橿原

私がレポートします!

入りやすく
居心地の良い、
集いのパワースポットの
ような店を目指します。



里田男女共同参画推進委員



お付き合いが長いお客様ほど大きくなった店舗に感激。
最高の環境で、最高のカーライフサポートを提供します。

2022(令和4)年10月に、新ショールームに生まれ変わりました。旧店舗を取り壊し、敷地面積が27倍拡大、地盤も強化しての根本リニューアル。ピカピカで、ゆとりのある店内には大型モニターを備えた商談スペースが11カ所。テーブルごとに広く仕切られているので、落ち着いて話ができます。そのほか、多目的トイレ・授乳室などのおもてなし設備も充実。もちろん、駐車場や整備工場も広くなりました。

のしやすい立地にあります。また、天皇陛下も参られた橿原神宮や、藤原京跡(ふじわらきゆうせき)・大和三山・今井町など歴史の深さや自然の豊かさに恵まれた名所がたくさん存在します。そして、これらを一望できる映えスポットが、お店からほど近い、ホテルを中心としたコンベンション施設を有する橿原市役所(通称「ミグランス」)の展望フロアです。ぜひ、ここから、わが街をご覧いただきたいと思ひます。

いにしえより歩み続けるこの地域は、今も世帯数が増加し発展する「集いのパワースポット」といえます。私たちも新しい店舗と地域の方と共に、ますます発展していきたいと思ひます。

広いスペースA-BASEで
キャンシーンが演出できるほど。
お客様も興味津々!

直販9名 サービス11名 業販8名 TSA1名
若手からベテランまで揃ったスタッフ陣。
「入りやすく、居心地の良いお店」を合言葉に、
幅広いお客様層に対応しています!





居心地の良い空間で、
お・も・て・な・し。

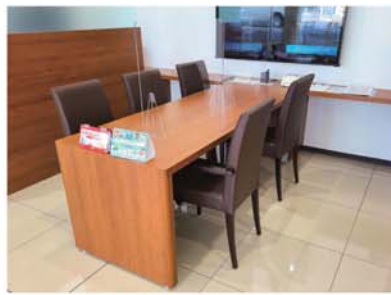

お客様とイイ感じの距離で
話しやすい。

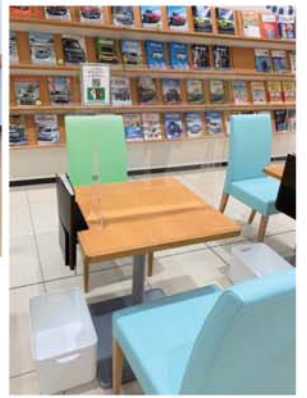

中世の姿を大切に残す地区。国の重要伝統的建造物群保存地区として選定を受けている。



橿原市の映えスポット「ミグランス展望フロア」。無料開放9:00～21:30。古代衣裳体験(無料)や観光スポット案内もある。



ショップ周辺MAP

私たちのお店は、こんなところにあります。

今からおよそ2,680余年前、橿原宮の創建と第一代天皇即位の地として日本書紀に登場する橿原は、日本の原点ともいわれ、歴史の教科書で見たことのある遺跡や名所がいっぱい。平坦な地形で道路網も発達した利便性の高い街。日本の原風景を感じながら、魅力のスポットあちこちを軽自動車でのんびりドライブと巡るのが似合うと思います。



キャンピングも大きくなって、駐車場も余裕。雨の日も安心して千客万来。



スズキアリーナ橿原

〒634-0832 奈良県橿原市五井町222-1

Tel.0744-24-0710

□ 営業時間/ショールーム 10:00～18:30(サービス受付17:30まで)

□ 定休日/毎週水曜日・第2火曜日

頭のスキップ・タイム

休憩時間やコーヒープレイクに、スマホを置いて頭の体操。
モヤモヤもスッキリ、スキップ、リフレッシュ。

漢字クロスワードパズル

リストの漢字を空欄に入れて、漢字クロスワードを完成させてください。リストの漢字で残った2つの漢字でできる熟語はなんでしょう？

[リスト]

寺 信 社 点 銭 地 母 水 文
原 日 白 閣 餅 川 中 鳥 着
利 命 野 大 高

こたえ

	福			勝			笠
晦		肌			根	抛	
	夜			濃			蔵
			音			神	
高		校			系		会
	始	生		体		仏	
			令		金		
菜		一		半			院

問題

アンケート応募締切

締切 / 1月9日(月)

待ってま〜す♪

※Skip!のアンケートにご回答いただき「QUOカードプレゼント」の抽選に当選された方の発表は、スズキ販売労働組合ホームページの新着(報告)に掲載します。



「Skip! vol.112」のしりとり3文字熟語の輪の正解発表

9月に発行しました「Skip! vol.112」のしりとり3文字熟語の輪の正解はコチラ!

■正解

こたえ

スタート→

玉	手	箱	根	山	岳	部
珠	文字リスト					屋
数	松 虫					着
葉						眼
言						点
納						描
中	夜	真	写	生	学	画

↑

編集後記

今回、初めての持ち出しでの定期大会を宮城県で行い、次の日は安全衛生研修として、石巻市の震災遺構を訪れました。2011年3月11日の東日本大震災。あの日の記憶は今でも覚えており、忘れません。202



2年10月11日、安全衛生研修の前々日に事前に石巻を訪れた時の夕焼け。穏やかな夕焼けと力強い夕焼け。とても感じるものがありました。



労働相談ダイヤル

職場のこと、育児や介護のこと。心や体の健康のこと... ひとりで悩まず、お気軽にお電話ください。

スズキ販売労働組合
労働相談窓口

070-1539-3055

●月～金 9:00～17:30
●女性からの相談には女性担当者が対応します。
(※Softbank 回線になります。Softbank からの通話は無料です。)

秘密
厳守



スズキ販売労働組合ホームページ <http://sdunion.jp>

パスワード: skip

🔍 スズキ販売労働組合 検索

👉 今すぐクリックしてね。

スマホからはコチラが
便利です



スズキ販売労働組合

〒432-8062 浜松市南区増楽町20
Tel.053-447-3230 Fax.053-447-6648

スズキ販売労働組合 Skip! [スキップ] vol. 115

■発行日/2022年12月10日 ■発行人/野呂 隆史 ■編集人/嶋津 友加里 ■印刷所/杉山メディアサポート(株)
■編集部/〒432-8062 浜松市南区増楽町20 SUN会館内 スズキ販売労働組合(担当/嶋津 友加里) Tel. (053) 447-3230 Fax. (053) 447-6648