

ご自宅に持ち帰り
みなさんでご覧ください!



Skip!

みんなと創るコミュニケーション冊子 [スキップ] vol.134
2024年11月10日発行 / 11月号

・INDEX・

わが街自慢～おもしろ歴史編 vol.8～

トピックス～スズキ販売労働組合 第19回 定期大会開催!!～

活動ニュース

ろうきん

連載「個の成長」と「個の稼ぐ力」(第3回・最終回)

Skip!教室 政治のギモンとキホン (Lesson3)

こくみん共済coop

余暇サボ体験記

着ボイス

MY BOOM



連載
「個の成長」
と
「個の稼ぐ力」

第3回
私たちは何をすべきか
(最終回)
ぜひ見てね!



今月の表紙Photo：自販富山支部
2024年8月開催 納涼祭レクリエーション
これからも、多くの仲間が交流を深める機会が作れるよう頑張ります!



おことわり

ここでご紹介する内容は、組合各支部から寄せられた地域にまつわる歴史ですが、中には史実と異なる部分もあることをご理解いただき、その地方の言い伝えや自慢話としてお楽しみください。もし、お気づきの点がございましたら、編集部までご意見いただければ幸いです。

〜工業地から商業地へ〜
歴史に、スズキを記すまち・豊川市

自販東海支部

2023(令和5)年6月1日、市制施行から80周年を迎えた愛知県豊川市。1939(昭和14)年に東洋一と呼ばれた豊川海軍工廠(こうしょう)の開設により1943(昭和18)年に宝飯郡豊川町、牛久保町、国府町、八幡村の3町1村が合併し豊川市になりました。近年は、年表に記したようにスズキと60年以上の深い関わりがありました。しかし、その歴史も幕を閉じ、2023(令和5)年4月4日、スズキ豊川工場の跡地に市政として誘致したイオンモール豊川がオープンしました。その一画にはスズキアリーナ豊川店も誕生しています。イオンモール豊川には東三河のお店も多数出店しており、地域活性に繋がっています。また、古くからの地域で有名なのが、日本三大稻

「あきらめずにやる気を出して
動けば何でもできる」



▲60年の歩みを静かに語る碑

荷のひとつ、豊川稲荷です。商売繁盛のご利益がある寺で知られ、多くの企業経営者やビジネスマンが足を運びます。皆さまも商売繁盛祈願・豊川店探訪を兼ねて豊川に足をお運びください。

豊川市におけるスズキの歩み

- 1961(昭和36)年 9月 軽四輪トラック工場が完成
- 1971(昭和46)年10月 豊川工場(二輪車)が完成
- 1995(平成 7)年 4月 豊川納整センターが稼働
- 1996(平成 8)年 5月 豊川特機工場を豊川工場へ移転
- 2010(平成22)年 8月 豊川納整センターを移転し湖西納整センター稼働
- 2013(平成25)年 5月 豊川納整センター跡地に豊川市民病院が移転・開院
- 2018(平成30)年 4月 船外機生産終了、同年7月二輪車生産終了
- 2023(令和 5)年 4月 豊川工場跡地にイオンモール豊川がオープン、敷地内にスズキアリーナ豊川店がグランドオープン(3月25日)

かつて東京ドーム
約3個分の広さの
二輪車工場があった。



スズキアリーナ豊川 周辺MAP



◀▼スズキアリーナ豊川はイオン東側D駐車場の横。2024年度に国道23号蒲郡バイパスが開通予定でさらにアクセス向上。

📍スズキアリーナ豊川 / イオンモール豊川
愛知県豊川市白鳥町兎足1-2

※詳しくは、「スズキ株式会社」のホームページをご参照ください。



◀▼ ショールームには二輪車、船外機も展示。



「港とともに450年余」
異国情緒と歴史ロマン溢れる街・長崎市

長崎県の県庁所在地である長崎市。最近では日本一短い新幹線（佐賀県の武雄温泉駅から長崎駅間を結び約66km）が開通したり、長崎駅と直結するショッピングセンター「アミュプラザ」がオープンしたりと現在も発展を続けていますが、長崎市は1571年にポルトガルとの貿易港として開港し、鎖国時代には唯一海外との窓口となつてオランダや中国との交易を通じて栄えてきました。現在も異国情緒と歴史ロマンに溢れる街として知られ、年間530万人以上の観光客が訪れます。皆さんの中にも修学旅行で来たという方も多いのではないのでしょうか（まだ、という方は是非いらしてください）。港とともに450年余を歩んできた長崎市。今日も世界各国のクルーズ船が行き交い、賑わいを見せています。

📍長崎市

※詳しくは、「長崎市」のホームページをご参照ください。



◀▼新地中華街の「ランタンフェスティバル」。



出島



長崎市めぐり ポイント3
出島
鎖国時代にタイムスリップ。



長崎市めぐり ポイント2
新世界三大夜景
坂の町の幻想的イルミネーション。

稲佐山から見る夜景。



長崎市めぐり
5大ポイントMAP



長崎市めぐり ポイント4
新地中華街
本物の中華料理を堪能。



長崎市めぐり ポイント5
大浦天主堂・グラバー園
旅情をそそる長崎港を一望。



長崎市めぐり ポイント1
平和公園・平和記念像
原爆の歴史を知り平和を祈る。



グラバー園・日スタイル記念学校



グラバー園・旧住宅

さらに長崎市を楽しむには...

路面電車観光

1日乗車券を利用して市内めぐり。

豪華客船見物

松ヶ枝ふ頭
(スズキアリーナ長崎
みなと店が穴場)。

新鮮な魚介類

昼は中華、夜は海鮮、
稲佐山で夜景観賞。

次期もガンバロー、
皆さんもよろしく願います。

10月17日、スズキ販売労働組合 第19回 定期大会を開催いたしました。定期大会には、代議員である全52支部の支部執行委員長、支部書記長が参加しました。報告承認事項では、「第19期 活動経過報告」「第19期 会計決算報告・会計監査報告」「スズキ販売労働組合 会計規程改定の件」が承認されました。議件として、「第20期 予算(案)」「スズキ販売労働組合 顧問委嘱の件」がそれぞれ可決されました。最後に、特別決議「第27回 参議院議員選挙 必勝決議(案)」が採択され、第19回 定期大会は閉会しました。

前回第18回 定期大会で採択された、「第19・20期 運動方針」に基づき、第20期も活動して参ります。

組合員の皆さんも、ご協力をお願いいたします。



▲会場全景

スズキ販売労働組合 第19回 定期大会開催!!

バロー!



労働組合活動の充実に向けて

- 支部活動の充実とスズキ販売として一体感ある活動を推進していくために、各支部へ訪問またはオンラインを活用し、支部体制の強化を図るとともに適切なフォローを行う。
- 職場に根差した活動を行うために、職場集会や職場訪問などをおし、職場実態の把握や情報収集に努める。
- 男女共同参画を含めたダイバーシティの対応に向けて、取り組みを推進する。
- 限られた資材を有効に活用すべく、「統合できる活動」「新たに求められる活動」を洗い出し、活動の充実を図る。

安心な生活に向けて

- 賃金・一時金の水準維持・向上に向けた取り組みを推進する。
- 組合員の要望や労働諸条件に関する調査を実施し、自支部や各支部の状況を把握し改善に取り組む。
- 36協定遵守に加え、健康管理の観点からも時間外労働の短縮を推進する。
- 働きやすく休みやすいカレンダーの設定に向け、労使で真摯に論議する。
- ろうきんやこくみん共済coopと連携し組合員の福祉向上を図る。

DATA

- 2024年10月17日(木)
- 場所 / TKPガーデンシティPREMIUM品川ホール5A
- 参加者 / 大会代議員(支部執行委員長・支部書記長)、大会役員
- 内容 / 報告承認事項
【第1号報告】第19期 活動経過報告
【第2号報告】第19期 会計決算報告・会計監査報告
【第3号報告】スズキ販売労働組合 会計規程改定の件
- 議件
【第1号議案】第20期 予算(案)
【第2号議案】スズキ販売労働組合 顧問委嘱の件
- 特別決議
【特別決議】第27回参議院議員選挙 必勝決議(案)



▲来賓 スズキ販売労働組合顧問 古川様



▲来賓 スズキ労運副会長 山本様



▲野呂中央執行委員長挨拶



▲議長団
自販南東京支部 小淵さん
自販福岡支部 濱本さん



▲特別決議を提案する
山口副中央執行委員長



▲予算(案)の答弁を行う
竹中中央執行委員



▲予算(案)について質問
を行う、栃木支部 小島
支部執行委員長



▲会計監査結果報告を行う
森会計監査



▲谷内議事運営委員長



▲手塚資格審査委員長



ガコ

第19回 定期大会



大会役員の皆さん

第19回 定期大会



第20期中央執行部

第19・20期 特別取り組み

- 国政選挙(第27回参議院議員選挙)において、自動車総連組織内候補者をスズキ販売労働組合の組織内候補者と位置付け、必勝に向け最大限の取り組みを行う。

魅力ある会社づくりに向けて

- 職場の情報収集を図り、働く者の視点に立って、やりがいや生産性向上に対する課題を明確にした上で会社へ提言等を行う。
- 安全衛生委員会などを通じて労使で職場環境の整備と改善に努めるとともに、未然防止に向け、職場環境点検や啓発活動を強化していく。
- 各支部で労使協議の毎月開催を基本とし、会社の現状を把握し、情報の共有化に努めるとともに、支部、地域固有の課題の解決に取り組む。また、本部は必要に応じて支部の固有課題の解決や労使関係の充実に向けたサポートを行う。

活動NEWS

各支部の活動をご紹介します。

富士山の水なら
美味しいよね



くちぶえはなぜ〜
とおくまできこえるの〜♪



ワイルド
ビューティ〜

自販
静岡支部

時間も忘れて人も放牧 まかいの牧場BBQと バター作り体験



「魔界の」ではなく馬飼野さんの牧場

DATA

- 開催日 / 2024年6月11日(火)
8:30~16:00
- 場所 / 静岡駅~高砂酒造~
まかいの牧場(静岡県富士宮市)
- 参加人数 / 58名



今回は富士山のおもにもある「まかいの牧場」で交流レクリエーションを開催しました。1日、ほぼ時間通りに進行してイイ感じでした。まず、高砂酒造では、酒蔵の見学や富士山の伏流水を利用したお酒の試飲などを体験。酒造りの歴史と伝統を感じる場となりました。次に牧場に到着すると、タイミング良くパーベキューがスタート。食材の量が想像以上で食べ応えがあり、話も弾みました。最後のバター作り

バターがどんな風に
できるのか分かりました



ボリューム満点、
いただきま〜す



こだわりの料理、
オシャレで美味しい〜



リーチリーチ〜
ビンゴ-----!!



ゲームの説明に真剣モードで
聞き入る参加者。



自販
東北秋田支部

リーチ、リーチ！グルメよりビンゴ？ ちよっとオシャレな懇親ビンゴパーティー

DATA

- 開催日 / 2024年6月10日(月)
19:30~21:30
- 場所 / ビリオンハウス(秋田市)
- 参加人数 / 28名
(新入社員2名、
社長、メーカー出向者含む)

6月に、リッチな雰囲気のパティー会場で開催しました。広めのホールに半貸し切り状態でテーブルが配置されていたので、営業所担当業務、年齢関係無くざくばらんに交流を深められたと思います。食事も地元秋田の食材や調味料を使用した「新しいアメリカン」「秋田風アメリカン」とうたわれたものですが、いざ大画面スクリーンに数字が映し出されビンゴが始まると、皆さん飲食そっこのけで盛り上がりました。景品はどれも同じぐらいの価格設定で9口用意し、なるべく多くの参加者に当たるよう工夫しました。コロナ以降、異動した方や中途採用者など多いのですが、なかなか全員が集まる機会がありませんでした。でも、今回はちよっとオシャレに懇親が図れたと思います。

当たりました、
ありがとうございます





みんな初めて、真剣です。//

よみがえる童心、目がキラキラ。

// ものつくりの血がさわく。//

思わず食べてしまいそう!



岩崎氏創業の工場が運営する「サンプルビレッジ・いわさき」。

自販
浜松支部



城下町で食品サンプルづくり挑戦 郡上八幡バスツアー

岐阜県郡上八幡は、徹夜で踊る「郡上おどり」で有名な城下町ですが、実は食品サンプルの発祥の地としても知られていて、食品サンプルの第一人者である故・岩崎瀧三が生まれ育ったこの地に工場を開設したことでサンプル業が地場産業として根付きました。今回は、その食品サンプルづくりにチャレンジしました。題材はプチタルト。いくつかのトッピングを選び自由に飾り付けをしました。同

じトッピングを使っても仕上がりは、参加者それぞれの個性豊かな作品になりました。昼食は、サンプルじゃなく、本物の豪華な飛騨牛御膳を食べて大満足。その後、食べ歩きを楽しんだり、郡上八幡城を見学したり、伝統の盆踊りの歴史や魅力に触れたりと城下散策を満喫しました。旅前半に降られた雨も上がり、後半は快晴に恵まれ楽しい1日となりました。

集中してお腹すきました。昼ご飯何かな～



// 趣のある古い町並みが広がっています。

DATA

- 開催日 / 2024年6月18日(火) 7:30~18:30
- 場所 / 浜松～郡上八幡(岐阜県)～土岐プレミアムアウトレット
- 参加人数 / 41名

帰りの途中、アウトレットモールでショッピング。



へ～、そちらではそんな感じなんですネ...



久しぶり、元気でした？

夜の開催は涼しいいいね



自販
富山支部

夏の期の終わりに乾杯！ 屋上ビアガーデン懇親納涼祭

DATA

- 開催日 / 2024年8月28日
- 場所 / ANAクラウンプラザホテル富山
- 参加人数 / 77名

毎年開催していた社員大会・懇親会が今年中止となり、なかなか他の営業所との関わりも少なくなってきた。新型コロナによる人の集まる機会が減っていた中で、さらに社員大会の中止は予想以上に組合員・従業員への精神的なストレスになっているように感じた。しかし、今回、期の最後に何とか参加型かつ楽しめるイベント・納涼祭を開催することができました。とは言え、会社の営業時間終了からの開催ということで、まだまだ固い部分が残っていたり、営業は営業で、サービスはサービスといったグループ分けになったりしましたが、会の終盤には打ち解けてさくばらん話ができている光景が見られました。これからも多くの仲間がどんどん交流を深めていける機会をつくっていききたいと思います。

食事も会話もすすみます



仕事と生活の調和を目指して 本気のノー残業デー活動報告

以前より、自販千葉支部は他支部と比べ全部門において残業時間が多いことから、残業時間減をひとつの目標にしていました。そんな折、支部労使協※の中で「ノー残業デー」が言葉だけになっていませんか？と会社側から問いかけがありました。そこで支部執行部三役で協議を重ねた結果、今年の5月から「月に二度仕事の後、自分の時間、家族の時間にする」を合言葉に、会社と労働組合が協力して本気のノー残業デーへの取り組みが始まりました。今回は9月までの4カ月間の活動状況を報告いたします。

DATA

- 開催日 / 第二、第三火曜定休の翌週の火曜
- 参加人数 / 全社員対象

取り組みの内容

☑ ノー残業デーの実施回数変更

今まで月に2回を目標に設けていたが基本に立ち返り、月1回に変更。

☑ 定時後1時間以内にセコムを施錠

例えば、店舗は18:10定時/19:10セコム施錠。本社間接部門は17:30定時/18:30セコム施錠。ただし、事故対応などが発生した場合は、お客様優先で対応する。

☑ ノー残業デー実施の通達

労働組合と会社が一体となって、ノー残業デーの周知を実施。労働組合では、ノー残業デー前日・当日に各店舗の執行委員から組合員への呼びかけを実施。会社からも、月初会議や中間会議での通達、全社員へのメール通達など様々なところで多大な協力をいただいております、活動の大きな支えとなっている。

活動経過報告

組員からの嬉しい報告

取り組み4カ月を経て、「ノー残業デーの日は皆でご飯に行く予定が立てやすい」、「仕事の後にサウナに行けて最高」、「ノー残業デーの日はモチベーションが上がる」など嬉しい報告がたくさん寄せられています。また、店独自のノー残業デーも設けて残業時間減に取り組む店舗も登場。

会社側からの 良いフィードバック

同月前年比、営業利益増、残業時間1470時間減/残業代約260万円減。前年との残業比較においては様々な要因があり、今回の取り組みの結果だけではないと理解しているが、ワークライフバランス実現に向けて継続していく。

4カ月間で 見えた課題

部門によってはトラックの集荷があるなどして早くには閉められないことから、実施日の調整を要した。

このまま、月に1度のノー残業デーを皆が継続して達成できれば、ワークライフバランスを考える上で次のステップが見えてくると考えます。仕事と私生活が両立する働き方を探していくことが必要だと感じるこの頃。今回の本気の活動が、組合員のワークライフバランス実現の一助になるよう、会社と協力して引き続き取り組んでいきます。

※支部労使協：「支部労使協議会」の略称。毎月1回、支部三役（支部執行委員長・副支部執行委員長・支部書記長）と会社代表（社長・総務責任者・会社役員）で支部労使協議会を開催します。会社の経営状況や職場環境、働き方等を協議し、職場からの意見や提案、問題点を話し合います。

ろうきん

アプリ

ろうきん

+ ダイレクト

便利な機能が盛りだくさん

ろうきんアプリ

動画もあわせてチェック!



Money Forwardかんたん通帳

Money Forward通帳アプリ「かんたん通帳」との連携で、紙の通帳と同じように明細が確認でき、明細へのメモや通帳デザイン(全5種)の選択などもできます。



残高・明細

口座残高・入出金の履歴をリアルタイムで確認できます。
★給料振込・カード等の引落しもらくらく確認

メイン口座だけでなく、サブ口座(4口座まで)の残高や入出金も、まとめて管理できます。

複数口座を管理できます!

住所変更

ろうきんにお届けの住所・電話番号等を変更できます。

※ろうきんに届出いただいている電話番号からの発信による本人認証を行い、受付後即時に変更します。なお、マル優・マル特の非課税貯蓄申告をされている方、財形住宅・財形年金をお持ちの方、公共債・投資信託をお持ちの方、個人型確定拠出年金(iDeCo)をご契約の方は、別途書面による手続きが必要になります。



税公金支払い

ペイジー・モバイルレジ対応の納付書をスマートフォンのカメラで撮影してかんたんに税金や公金のお支払いができます。
※お支払いはメイン口座からのみとなります。

その他の機能

- 相談・予約
- Webお知らせ
- QRコード決済

アプリにプラスでフル活用!

ろうきんダイレクト インターネットバンキング

Webサイトもあわせてチェック!



基本サービス

- 振込
- 振替
- ペイジー
- 自動振込サービス

ためる・ふやす

- 定期預金
- エース預金
- 財形預金
- 投資信託

かりる

- カードローンの借入・返済
- ローンの繰上返済 etc.

初回利用登録は、スマートフォン・パソコンのどちらからでもOK!

● スマートフォンから

- ① ろうきんアプリメニュー(左上の≡)を選択
- ② ろうきんダイレクト新規申込を選択



● パソコンから

ろうきんダイレクトのホームページの初回利用登録を選択



※QRコードは株式会社デンソーウェーブの登録商標です。 ※「かんたん通帳」は株式会社マネーフォワードの登録商標です。
※モバイルレジは株式会社NTTデータの登録商標です。

2024年4月1日現在

「個の成長」と

「個の稼ぐ力」

2024年春の取り組みにおいて、スズキ株式会社鈴木俊宏社長よりスズキグループ従業員へ向けてメッセージが発信されています。その中で「個の成長」と「個の稼ぐ力」について、触れられています。「個の成長」と「個の稼ぐ力」について、一緒に理解を深めていきましょう！

第3回 私たちは何をすべきか（最終回）

前回、「個の成長」と「個の稼ぐ力」を理解するためスズキ株式会社は社是と行動理念について掲載をしました。最終回となる今回は、私たちは何をすべきかについて触れていきます。

EV化やカーボンニュートラルなど私たちを取り巻く環境は常に変化をしています。変化に対応するためには、特定の人だけが知識やスキルを学び、力を発揮す

るのではなく、1人1人が少しずつ能力を高め、高めた能力を発揮し会社全体で向上することが必要となります。必要な知識は誰かが与えてくれると考えるのではなく、新しい知識やスキルを自ら学ぶ、また、すでにある知識やスキルをアップデートすることが大切です。そして、学んだことやもともと持っている知識やスキルをお互いに共有するこ

とでその効果を何倍にもすることができま

自身が成長することで、モチベーションを向上させ、波及をさせる。チームスズキとして会社全体の成長にもつながると考えています。自ら学び「個の成長」を加速することで、「個の稼ぐ力」が向上し、会社の業績アップ、そして私たちの春の取り組みの材料となるのです。

貸金や労働条件の向上

個の成長

個の稼ぐ力の向上

会社の業績向上

貸金や労働条件の向上

代表的な学びの種類

生涯学習

- 生涯にわたり行うあらゆる学習のこと。
- 仕事の生産性を高め、キャリアアップにつなげる。

リスキリング

- 価値を創造し続けるために、必要なスキルを獲得すること。
- 職場で必要とされるスキルの変化に対応する。

リカレント教育

- 社会人がスキルアップのために改めて学びなおすこと。
- 充実した人生の生きがいを得る。

知識やスキルをつけることであなたも会社もWin-Win

個人のメリット

- 知識やスキルを高めることでキャリアアップが狙える。
- 働き方や生活の選択肢が広がる。
- 学びの場で新しい仲間との出会いが期待できる。
- 生涯にわたっての仕事(趣味)を身に付けられる。

会社のメリット

- 時代に合った知識とスキルを得ることで、スズキのファンを増やし会社を発展につなげる。
- この会社で働けば成長できると理解が進めば、就職希望者の増加や離退職者の減少が期待できる。

制度を使えば負担が少なく学べる

厚生労働省「教育訓練給付制度」

教育訓練給付制度とは、働く方々の主体的な能力開発やキャリア形成を支援し、雇用の安定と就職の促進を図ることを目的として、厚生労働大臣が指定する教育訓練を修了した際に、受講費用の一部が支給されるものです。



厚生労働省「教育訓練給付制度」ホームページ画面

Q 厚生労働省 教育訓練給付制度 検索

スズキ代理店

- スズキ塾
- 通信教育制度



「スズキ塾」ホームページ画面

福利厚生倶楽部(リロクラブ)



スズキ販売労働組合の組合員が利用できるサービス。「生涯学習ユーキャン」「資格の大原」などの利用が可能です。



- 簿記3級講座 ■申込No.5024112
- 会員特典 受講料の10%相当のAmazonギフトカードプレゼント

資格の大原

- 資格の大原【通信】 ■申込No.5041300
- 会員特典 受講料 5%OFF (WEB申込専用クーポンコード有)

※一例です。福利厚生倶楽部(リロクラブ)の会員サイトよりご確認ください。

Skip! 教室

政治の ギモンとキホン

Lesson 3

国の3つの権力ってなんだろう？

Q.日本の3つの権力ってなあに？

A.法律を定める「立法権」=国会、法律に沿って制作を実行する「行政権」=内閣、法律違反を罰したりする「司法権」=裁判所の3つです。

Q.なぜ3つに分けているの？

A.日本国民の権利と自由を守るため、権力を分担するよう作られた仕組みです。例えば、わがままな王様がいる国のように、権力が一カ所に集まると、行き過ぎを止められなくなるおそれがありますね。その仕組みは「三権分立」といい、それぞれを別の機関が分担しています。

Q.それぞれの機関の役割は？

A.国会は国権の最高機関で、法律を定めることができます。内閣は、決められた法律や予算に基づいて国の仕事を進めていきます。裁判所は法律に基づいて争いごとを解決していきます。この3つの機関がお互いに独立して、どこかに権力が集まらないようバランスをとっています。

Q.国会が最高機関だったら、国会議員って偉いの？

A.国会議員は、三権分立の中で唯一国民に選挙で選ばれた人のみで構成されます(内閣は国会で選ばれた内閣総理大臣と複数の国務大臣で構成する。裁判所は合格者から選出される)。国の主権である国民に選ばれた国会議員は、どんな優秀な人よりも政治においては権威があるといえます。

Q.私たちに、国の主権があるの？

A.国民が国の政治を決める権利を持っています。つまり、国民が国の主役なのです。これを「国民主権」といい、日本国憲法の大切な原則の1つです。その主役から選ばれた国会議員は、やっぱり偉いといえるかもしれません。

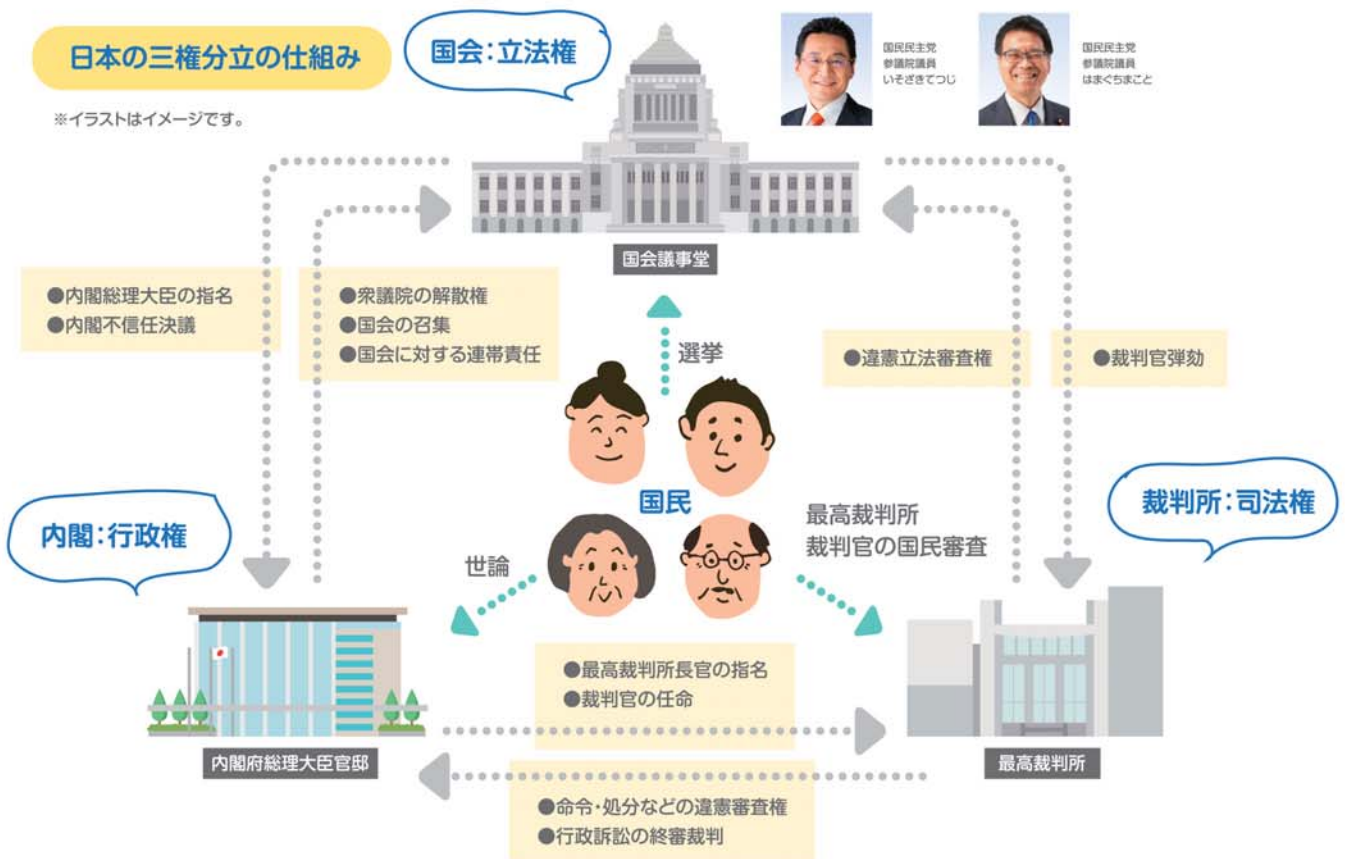

引用サイト／・参議院キッズページ https://www.sangiin.go.jp/japanese/kids/main/side_a/index.html

・参議院憲法審査会 https://www.kenpoushinsa.sangiin.go.jp/kenpou/houkokusyo/houkoku/03_06_01.html

独身の場合



生命保障
300万円
～500万円

結婚したら…



生命保障
1,000万円
～1,500万円

家族が増えたら…



生命保障
2,000万円
～3,000万円

医療保障 日額5,000円～10,000円

力を合わせて万に備える大型保障

生命保障は任せて

団体生命共済

団体定期生命共済・個人賠償責任共済

“安心”の
ポイント

- ◆掛金はお手頃で年齢・性別を問わず同じ掛金
- ◆毎年5月末の決算において、団体単位に収支計算を行い、
剰余が生じた場合に割り戻し金としてお戻しします ※2023年度33.30%

月払掛金 **1,110円** で

病気で亡くなったら
500万円

事故で亡くなったら
1,000万円

病気で入院したら
3,000円

けが・事故で入院したら
5,000円

団体生命共済 **30口**

月払掛金 **2,310円** で

病気で亡くなったら
1,000万円

事故で亡くなったら
2,000万円

病気で入院したら
3,000円

けが・事故で入院したら
10,000円

団体生命共済 **80口**

月払掛金 **4,310円** で

病気で亡くなったら
2,000万円

事故で亡くなったら
4,000万円

病気で入院したら
3,000円

けが・事故で入院したら
10,000円

団体生命共済 **180口**

※これらのプランは一律加入20口を含めた保障内容です

こくみん Life サポート

App Store
からダウンロード

Google Play
で手に入れよう



サービス例



<映画鑑賞>

一般料金1,800円

→ 1,500円 など



<飲食>

飲食店をWEB予約すると
利用金額に応じたWELコイン付与 など

●このチラシは制度の概要を説明したものです。ご契約の際には「リーフレット」「ご契約のてびき(契約概要・注意喚起情報)」を必ずご確認ください。



自販茨城支部 永野達也さん

ロードバイク
最速の男はこの俺だ!!
下り坂でかかってこい!!



「ハマっていること」は、
本当に人それぞれだけど、
どれも楽しそうですね~。

『Skip!アンケート』に寄せられた皆さんの声をお届けします。 着ボイス

Skip! vol.131
アンケート集計結果
応募総数：345通

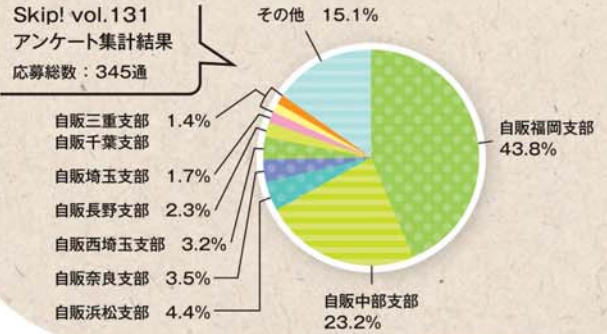

自販千葉支部 山下 力さん

野球観戦

ZOZOマリンスタジアムが職場から近い為、仕事帰りに同僚と野球を観に行くことにハマっています!



自販浜松支部 鈴木 教介さん

温泉&サウナ

温泉やサウナで日々の仕事の疲れを癒しています!

トラウト
リバースポット早戸に、会社の先輩と久しぶりに行ってきました。



自販埼玉支部 竹内 辰弥さん

自販中部支部 宮野 桜子さん

2.5次元舞台

営業職だとしても休日が平日になってしまうので、平日でも楽しめる舞台観劇にハマりました。公演は東京がほとんどなので、愛車のスイフトで毎週のように遠征しています。



自販東海支部 鈴木 浩二さん

ランニング

厄年からランニングをはじめました。湘南マラソンにエントリー!サブ4目標でがんばります!



自販中部支部 廣瀬 夏海さん

うごくメモ帳3D

とっくの昔にサービス終了した「うごくメモ帳3D」。愛用のiPadが壊れてしまった代わりにスマホ...ではなく3DSでイラストを描くことに。学生時代に描いていた感覚を活かしてイラスト色々描いています!



自販中部支部 小林 由佳さん

推しとのお出かけ

手作りした推しのぬいぐるみを持ってお出かけ! 推しがいる生活、健康に良いです。



自販浜松支部 伊藤 豊浩さん

ミュージカル

テレビや映画とは違い目の前で役者さん達が歌い踊る姿は素晴らしいです。



自販長野支部 大内 達哉さん

ワカサギ釣

2024年冬から本格的に始めたワカサギ釣。冬季限定の趣味だけど、楽しんでいます！日々精進です。



自販京都支部 岡野 紘規さん

遊戯王

遊戯王が好きでカードを飾るための専用棚などを買って、飾っています。遊戯王の赤いフィギュアは、一番じが出た時に、人生で初めて30連ガチャをやり、欲しい商品を手に入れました。お金はかかりましたがめちゃくちゃにカッコイイので満足です。



自販三重支部 田島 陽一さん

山登り

鈴鹿山脈のセブンマウンテン制覇。



自販福岡支部 鬼塚 渉さん

登山

今年こそは体を動かす趣味をつくるということで登山を始めました！想像以上にきついですが山頂まで行く過程やついた時の達成感は体験しないとわからないものでした。年内は由布岳に登り、いつかは目指せ富士山！



自販東海支部 林志乃さん

空の写真を撮ること

ウェザーニュースのリポートに参加し、その時々、五感で感じた天気や季節を写真に収め、リアルタイムでみんなと共有して楽しんでいます。全国から届く天気のリポートで、同じ空でつながる仲間を「ソラトモ」と呼び、輪が広がっています。



自販鹿児島支部 中村 恵美さん

多肉植物

色んな種類があって癒されます！



自販長野支部 佐藤 秀樹さん

キャンプ

キャンプ大好きです！

頭のスキップ・タイム

休憩時間やコーヒーブレイクに、スマホを置いて頭の体操。
モヤモヤもスッキリ、スキップ、リフレッシュ。

クロスワードパズル

タテ、ヨコのヒントを手がかりにクロスワードを解いてください。
A~Eの二重ワクの文字を順番に並べてできる、言葉は何でしょう？

【タテのカギ】

- 1 "みんなのをせて。
○○○○ものをせて"ランディ
- 2 親密な二人をたどって、車の何？
- 3 狭くて、猫の額ほどですよ
- 4 アイスクリームはココに保存
- 6 ハバ指だけ仲間はずれの手袋
- 8 逆から読んでも
「寝つきの良い○○の狐」
- 10 "心を解き放ち自由を楽しむ"
ジムニー○○○
- 11 可愛い「らびよん」はこの動物
- 12 イタリアとドイツの国旗に共通の色
- 13 キン、ギン、ゲンゴロウもいるよ
- 14 欲しくて欲しくて、
ココから手が出そう

【ヨコのカギ】

- 1 習い始めました、花柳流
- 3 お兄ちゃん早く出てよ、もれちゃう
- 5 テクテク、街灯があっても怖いワ
- 7 ヘンゼルにとってのグレーテル
- 8 切れた凧、今いずこ
- 9 カエルの歌が〜♪追いかけるよ
うな合唱
- 11 最後は天にまかせろ？
- 12 来ない夜はない
- 13 夏はラベンダー、冬はスキー？
北海道の都市
- 15 キーはどこに差し込む？
- 16 まみれて生きるムツゴロウ

問題

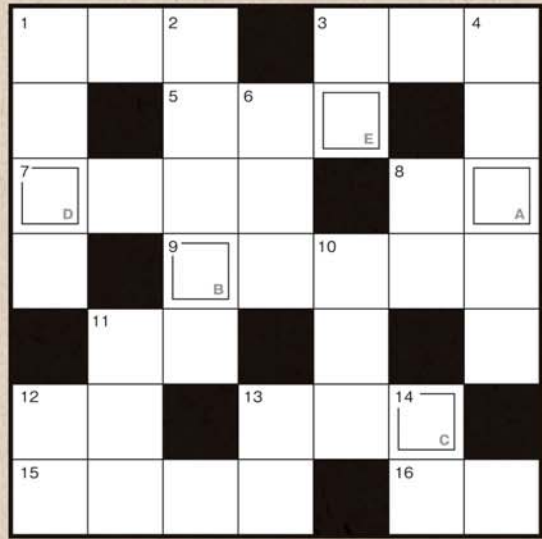

こたえ

A	B	C	D	E
---	---	---	---	---

アンケート応募
フォームはこちら

アンケート応募締切

12月6日(金)



待つて
まへず♪

※Skip!のアンケートにご回答いただき「QUOカードプレゼント」の抽選に
当選された方の発表は、スズキ販売労働組合ホームページの
新着(報告)に掲載します。



「Skip! vol.131」の ナンバープレispazルの 正解発表

7月に発行しました「Skip! vol.131」の
ナンバープレispazルの正解はコチラ!

■正解

こたえ **9 + 1 + 2 + 6** 合計 **18**

9	5	1	3	4	7	6	2	8
6	7	8	2	1	5	4	3	9
3	2	4	9	6	8	1	5	7
5	8	9	1	3	2	7	6	4
2	1	6	7	8	4	5	9	3
7	4	3	6	5	9	8	1	2
4	6	2	5	7	3	9	8	1
1	9	7	8	2	6	3	4	5
8	3	5	4	9	1	2	7	6

編集後記

11月に入ると、街の飾りつけや広告がクリスマスになってきますね。クリスマスを終えると、いよいよ年末、年明けと1年が過ぎる早さに驚かされます。「来年事を言えば鬼が笑う」ということわざもありますが、先々の事を考えることは悪い事ではありません。年末年始どこに出かけよう、親戚や友達と集まって何を食べようなど楽しみもあるのではないのでしょうか?そんなとき、先を見越してお店の予約や周辺情報のリサーチをすることは非常に重要です。鬼ではなく「大切な人の笑顔」が見られるよう今から準備しませんか?正月の縁起物の熊手を、この時期に買う地域もあるようです。朝晩の冷え込みが厳しくなり、体調を崩しやすい時期です。皆さんもお気を付けてください。(P.N.デザートラバン)

労働相談ダイヤル

職場のこと、育児や介護のこと。心や体の健康のこと…ひとりで悩まず、お気軽にお電話ください。



スズキ販売労働組合
労働相談窓口

070-1539-3055

- 月~金 9:00 ~ 17:30
- 女性からの相談には女性担当者が対応します。
(※Softbank 回線になります。Softbank からの通話は無料です。)

秘密
厳守

労働相談 専用メールアドレス **soudan@suzuki-hanbai-r.jp**



スズキ販売労働組合ホームページ <https://sdunion.jp/>

パスワード : skip

🔍 スズキ販売労働組合 検索

スマホからはコチラが
便利です



スズキ販売労働組合

〒432-8062 浜松市中央区増楽町20
Tel.053-447-3230 Fax.053-447-6648

スズキ販売労働組合 Skip! [スキップ] vol. 134

■発行日/2024年11月10日 ■発行人/野呂 隆史 ■編集人/井上 絃兵 ■印刷所/杉山メディアサポート(株)
■編集部/〒432-8062 浜松市中央区増楽町20 SUN会館内 スズキ販売労働組合(担当/井上 絃兵) Tel. (053) 447-3230 Fax. (053) 447-6648