

Skip!

みんなと創るコミュニケーション冊子 [スキップ] vol.62
2017年9月10日発行 / 9月号

• INDEX •

活動ニュース

トピックス

結成10年史

「みんなの写真コンテスト」入賞作品

Skip! cooking

全労済「団体生命共済」ってご存知ですか?

着ボイス

Skip! BBS

おすすめ一品・名産品

自慢のペット

Skip! エトセトラ





東北地区合同執行委員会・安全衛生研修
 【自販栃木支部・自販青森支部・自販岩手支部・自販山形支部・
 自販福島支部・自販宮城支部】



東北ブロックで初の合同執行委員会と安全衛生研修を開催いたしました。安全衛生研修では、トヨタ東日本労働組合大衡支部と意見交換を行いました。安全ルールの徹底を知り、自社はどうか？という普段とは違う目線での考えを持つ事ができました。日頃当たり前に行っている安全確認をあらえてルール化し掲示する

DATA

- 開催日 / 2017年5月23日(火)
- 場所 / 宮城県
(トヨタ東日本自動車 大衡工場、
仙台TKPカンファレンスセンター)
- 時間 / 9:30~17:30

事により、未然に事故やトラブルを抑制できるの
 だろうと基本の大切さを
 改めて感じる事ができま
 した。また、合同執行委員
 会では自支部の悩みは他
 支部でも同じような悩み
 があると分かり、解決に
 向けた取り組みや促進の
 仕方を話し合う事ができ
 き、いろいろ参考となる研
 修になりました。組合活
 動は一步一步の積み重ねが
 大事であり、そのために執
 行委員のスキルアップを目
 指し、今後も継続して合
 同執行委員会を開催し
 たいと思います。



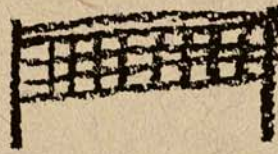

自販
岩手支部

ソフトバレーボール大会

DATA

- 開催日 / 2017年6月7日(水)
- 場所 / 紫波総合運動公園 体育館



支部組合レクでは初の体育館でのスポーツ大会！慣れないラリーに苦戦しながらも白熱した試合で大変盛り上がりしました。管理職からも森常務、原岡次長に参加いただき親睦を深めることができました。また色摩社長、及川管理部長が応援に駆け付けていただき、大変ありがとうございました。

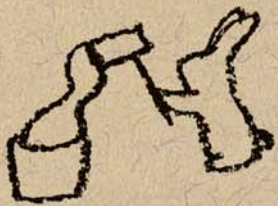

自販
広島支部

カープ観戦



DATA

- 開催日 / 2017年6月4日(日)
- 場所 / マツダスタジアム広島
- 日程 / 1回目4月19日(水) 直販メイン
2回目6月4日(日) 業販メイン

3年連続でカープ観戦を実施しておりますが、近年のカープ人気もあり、チケット確保からとても大変でした。地元という事もありご家族の方にも多くの参加を頂きました。残念ながらこの日は試合には負けてしまいました。観戦チケットには1,500円分のクーポン券も付いていましたのでビール片手に応援にも熱が入り、楽しんで頂けたと思います。





自販
山形支部

第2回 陶芸体験教室



DATA

- 開催日 / 2017年6月5日(月)
- 場所 / 山形市 平清水焼七右衛門窯
- 時間 / 10:00~13:00

年2回の全休日を利用してレクリエーションを開催しました。第一回目で好評だった陶芸体験教室を再び開催しました。参加者は1kgの粘土を貰い、手動のろくろ等を使い皿や茶碗を作ります。それぞれ個性爆発な作品ばかり！皆、お隣をチラ見しながらも真剣に没頭していました。焼き上がりは1か月後なので完成が楽しみです！



自販
宮城支部

ナイスハート仙台大会

DATA

- 開催日 / 2017年4月15日(土)
- 場所 / 青葉体育館
- 時間 / 9:30~15:00



ナイスハート仙台大会が今年も開催され、自販宮城より5名参加して参りました。障がい者スポーツを通じ楽しい一日になりました。

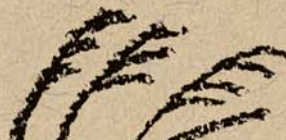



TOPICS

[スズキ販売労働組合 活動トピックス]

スズキ労連 コミュニケーションセミナー

6月3日、6月16日、コミュニケーションセミナーが開催されました。株式会社アドバンテッジリスクマネジメントキティこうぞう先生を講師に迎え、「職場内のストレスを未然に防ぐためにはどうすれば良いのか？」のテーマをEQ理論に基づき科学的に分析、感情をコントロールすることを学びました。



▲キティこうぞう(鬼頭 幸三)氏



DATA

- 日時 / 2017年6月 3日(土) 9:00~12:00
6月16日(金) 18:30~20:30
- 場所 / SUN会館 3F大会議室
- 参加者 / 14名
- 講師 / 株式会社 アドバンテッジリスクマネジメント
キティこうぞう(鬼頭 幸三)先生
- 内容 / ~IQだけでは成功しないEQ(感情能力)の上手な使い方~
 - 人間関係がうまくいくコミュニケーション能力について
 - EQ(感情能力)について



▲博多会場

全51支部を対象に支部執行委員研修会を博多、大阪、仙台、東京の4会場で開催しました。研修会では「スズキ販売労働組合の活動と支部の活動について」、「職場集の運営と上手く進めるテクニック」等について研修を行いました。

DATA

- 日時 / 2017年6月20日(火) 13:00~17:30 博多バスターミナル
6月21日(水) 13:00~17:30 大阪コロナホテル
7月18日(火) 13:00~17:30 TKP仙台西口ビジネスセンター
7月19日(水) 13:00~17:30 TKP品川カンファレンスセンター
- 参加者 / 88名(博多18名、大阪18名、仙台12名、東京40名)



▲東京会場



▲大阪会場



▲仙台会場

第12期 支部執行委員研修会

10年史

最終回

スズキ販売労働組合は2006年の発足から10年が経ちました。そこで、この10年間の取り組みや出来事を、連載で振り返るコーナーです。今回は2014年、2015年を紹介します。

2013年
10月

第8回 定期大会
60歳以降継続雇用者の組合員化、規約改定、顧問委嘱について審議された



第8回定期大会

第1回 国内営業部との意見交換会 (中央労使協)
148期上期国内市場の状況と国内営業実績および下期の見通し、労働諸条件改善の取り組み、正月三が日休業に向けた取り組みについて話し合う



国内営業本部と意見交換

車両寄贈活動
社会福祉法人 希望の丘
広島どんぐり作業所にエブリイバンを寄贈(自販広島支部)



車両寄贈(自販沖縄支部)

車両寄贈活動
社会福祉法人 基督教児童福祉会
愛隣園ワークセンター愛の国にエブリイバンを寄贈(自販沖縄支部)



車両寄贈(自販広島支部)

労働諸条件改善の取り組み
総労働時間短縮に向けた取り組み、計画有休の設定、ノーマル残業の実施、年間カレンダー、60歳以降の働き方について、職場環境の改善に向けた取り組みを要望した



車両寄贈(自販広島支部)

2014年
1月

賃金勉強会
総合生活改善の取り組み概要と実態調査の検証、社会経済情勢、スキルアップの状況把握、実態調査の結果を踏まえた交渉を考える

賃金勉強会



第9期 第1回支部書記長会議

書記長会議
書記長の役割を認識し日常の業務の向上を図る

2014年
10月

第9回 定期大会
鈴木紀充委員長となる
第10期役員定数と役員選挙の件、規定改定、運動方針、顧問の委嘱が審議された



鈴木 紀充
中央執行委員長



第9回定期大会

車両寄贈活動
特定非営利法人「このゆびとまれ」にワゴンRを寄贈(自販鳥取支部)



車両寄贈(自販鳥取支部)

第1回 国内営業部との意見交換会(中央労使協)
149期上期国内市場の状況と国内営業実績および下期の見通し、労働諸条件改善の取り組み、自動車総連福祉センター車両寄贈について話し合う

第1回 国内営業部との意見交換会(中央労使協)

2014年
11月

車両寄贈活動
社会福祉法人「アバンセ」にエブリイを寄贈(自販熊本支部)



車両寄贈(自販熊本支部)

労働諸条件改善の取り組み
労働協約の改定を要求。
総労働時間短縮に向けた取り組み、計画有休の設定、ノーマル残業の実施、年間カレンダー、職場環境の改善に向けた取り組みを要望した

労働諸条件改善の取り組み

2014年
12月

賃金勉強会
総合生活改善の取り組み概要と実態調査の検証、社会経済情勢、スキルアップの状況把握、実態調査の結果を踏まえた交渉を考える



賃金勉強会

労働相談学習会
労働法の基礎知識を学ぶ



第8回 中央委員会



[第8回定期大会 2013.10.12]

2月 第7回中央委員会
 共済事業規定改定、総合生活改善の取り組み、統一地方選挙組織内候補予定者の推薦について審議された

3月 総合生活改善の取り組み
 賃金引上げ「昇給水準維持分+賃金改善分3,500円」年間時金年間5.2ヶ月以上を基準とし、各支部は具体的な要求月数を個別に設定する」を要求

3月 第2回 国内営業部との意見交換会(中央労使協)
 148期ススキ(株)および国内代理店の通期決算見込み、総合生活改善の取り組み、60歳以降継続雇用者組合員化について話し合う

4月 第3回 国内営業部との意見交換会(中央労使協)
 国内営業部門の148期実績と課題、149期方針について話し合う

5月 組織担当者会議
 支部専門部の役割について、支部役員選挙を効率よく運営するための学習

6月 書記長会議
 書記長の役割を認識し日常の業務の向上を図る

7月 定例研修会
 組合リーダーとしての必要な知識を共有し、組織の強化を図る

7月 自動車総連福祉カンパ活動
 1,924,885円を集める事が出来た

8月 第4回 国内営業部との意見交換会(中央労使協)
 149期国内市場状況と国内代理店業績、149期上期見込みと下期施策について話し合う

9月 第9期 支部ニュースコンテスト
 9期に支部で発行したニュースを審査した

支部ニュースコンテスト最優秀賞 自版奈良支部(レク部門)

支部ニュースコンテスト最優秀賞 自版高知支部(ニュース部門)

定例研修会講師 川上恕氏

第9期定例研修会(大阪会場) 第9期 第2回支部書記長会議(東京会場)

第7回中央委員会



[第9回定期大会 2014.10.11]

2015年 1月 支部書記長会議
 総合生活改善の取り組み、基礎的な賃金の仕組み

2月 第8回中央委員会
 会計規定改定、総合生活改善の取り組み、第24回参議院議員選挙候補予定者推薦について審議された

3月 総合生活改善の取り組み
 賃金引上げ「昇給水準維持分+賃金改善分6,000円」年間時金年間5.3ヶ月以上を基準とし、最低でも昨年獲得実績以上とする。各支部は具体的な要求月数を個別に設定する」を要求

3月 第2回 国内営業部との意見交換会(中央労使協)
 149期ススキ(株)および国内代理店の通期決算見込み、150期国内営業本部方針、総合生活改善の取り組みについて話し合う

4月 第3回 国内営業部との意見交換会(中央労使協)
 国内営業部門の149期実績と課題、150期方針について話し合う

5月 労働相談学習会
 労働相談対応について学ぶ

6月 定例研修会
 安全衛生の基礎知識を学ぶ

7月 支部書記長会議
 書記長の役割を認識し日常の業務の向上を図る

7月 第4回 国内営業部との意見交換会(中央労使協)
 150期国内営業本部体制、国内市場の状況、および国内代理店の業績と今後の施策商品展開、労働相談への対応について話し合う

8月 自動車総連福祉カンパ活動
 2,005,411円を集める事が出来た

9月 第10期 支部ニュースコンテスト
 10期に支部で発行したニュースを審査した

支部ニュースコンテスト最優秀賞 自版長崎支部(労使協)

支部ニュースコンテスト最優秀賞 自版中部支部(レク部門)

第4回国内営業本部との意見交換会(組合側)

第4回国内営業本部との意見交換会(会社側)

支部書記長会議(東京会場)

定例研修会(大阪会場)

定例研修会講師 澤崎氏

スズキ労連 第6回 「みんなの写真コンテスト」入賞作品

スズキ販売労働組合各支部より、コンテスト部門に30作品、スナップ部門に15作品の応募がありました。ご応募いただいた皆さま、ありがとうございました。スズキ労連加盟労働組合より応募総数169作品の中から、スズキ販売労働組合の4作品が入賞いたしました。入賞されました皆さま、おめでとうございます。



佳作

「ウインタースイーツ」
自販群馬支部 小暮修司さんの作品

スナップ部門



優秀賞

「しゃぼん玉」
自販山口支部 得利亮太さんの作品



優秀賞

「あの雲飛行機に乗って」
自販南東京支部 増島悦子さんの作品



優秀賞

「幸せいっぱい 夢いっぱい」
自販和歌山支部 平田美子さんの作品



skip! cooking

9月

もう一品…に役立つレシピをご紹介します。

焼きなすの ポタージュ



レシピ提供/フードコーディネーター 森 悠美 先生

家庭料理全般を教え、栄養バランスのとれたレシピに定評がある料理講師。テレビ番組や雑誌などレシピ開発にも携わり、現在は食育インストラクターとして子供の料理講師も務める。

材料(2人分)

- なす……………2本
- コンソメスープの素……………小1
- A | 牛乳……………1カップ
- 生クリーム……………大1
- 塩、こしょう……………各適宜
- ブチトマト……………2個
- 万能ねぎ(小口切り)……………少々
- オリーブオイル……………少々

作り方

1. なすはヘタを取って皮に切り込みを入れ、グリルで10分程揚げ目がつくまで焼きます。



2. ①の皮を剥いてざく切りにし、コンソメスープの素とともにミキサーで滑らかなるまで回します。



3. ②にAを加えて混ぜ、ボウルに移して塩こしょうで味をととのえ冷蔵庫で冷やします。
4. ブチトマトは熱湯に入れてから氷水に落とし、皮を剥いて冷やします。
5. ③を器に注ぎ④万能ねぎ、オリーブオイルをかけ仕上げます。

ポイント

- ★ ナスの皮に切り込みを入れて焼くことで、皮が剥きやすくなります。
- ★ 水分を入れる前になすをしっかりミキサーにかけるとより滑らかな仕上がりになります。

全労済「団体生命共済」ってご存知ですか？



見積もり等のご相談は近くの支部執行委員もしくは各県全労済担当者までご連絡ください!!

全労済…「全国労働者共済生活共同組合連合会」のことで営利を目的としない、保障の生協です。

団体生命共済…組合員のみが加入できる掛金が手頃な保障制度です。年齢・性別に関係なく掛金は一律です。毎年の決算で剰余が生じた場合は、割戻し金をお戻しします。

すでに20口…組合制度として20口の団体生命共済に一律加入しています。

<一律契約と任意契約内容> 保障額は 一律契約 + 任意契約 の合算でお支払い

	加入口数	掛金 (月払い)	死亡共済金／重度障害共済金		障害共済金	疾病障害見舞金	災害入院共済金	病気入院	ドナー支援金
			不慮の事故等による死亡／重度障害	病気等による死亡／重度障害	不慮の事故等により障害が残り、「身体障害等級別割合表」に定める障害等級3級の1・5～14級に該当する場合	特定の身体の障害の状態となったとき入院日額の40倍	1日以上の不慮の事故による入院で1日目から最高180日分	1日以上 of 病気による入院で1日目から最高180日分	骨髄または臓器の提供者となったとき入院日額の10倍
一律契約	20		400万円	200万円	180万円～8万円	0万円	2,000円	0円	0万円
任意契約	180	4,610円	3,600万円	1,800万円	1,620万円～72万円	12万円	8,000円	3,000円	3万円
	150	3,980円	3,000万円	1,500万円	1,350万円～60万円	12万円	8,000円	3,000円	3万円
	130	3,560円	2,600万円	1,300万円	1,170万円～52万円	12万円	8,000円	3,000円	3万円
	100	2,930円	2,000万円	1,000万円	900万円～40万円	12万円	8,000円	3,000円	3万円
	80	2,510円	1,600万円	800万円	720万円～32万円	12万円	8,000円	3,000円	3万円
	60	2,010円	1,200万円	600万円	540万円～24万円	12万円	6,000円	3,000円	3万円
	40	1,510円	800万円	400万円	360万円～16万円	12万円	4,000円	3,000円	3万円
30	1,260円	600万円	300万円	270万円～12万円	12万円	3,000円	3,000円	3万円	

Skip! 応募アンケートに寄せられた皆様のお声をお届けします。



VOL.59で募集しましたアンケートに
240名の方にお答えいただきました。
応募いただいたお礼と応募アンケートを
下記にまとめましたので、ご報告いたします。

Answer

Question
みんながなぜスズキに
入社しようと思ったか
教えて!

Skip! Bulletin Board System
BBS

皆さんから寄せられた素朴な疑問・質問に
皆さんにお答えしてもらう「Skip! BBS」。
色々な質問・疑問、またそれに対するお答えを
募集しています。
ぜひ、Skip!の掲示板として交流の場として
ご活用ください!





- スズキの車が好きだから。：4票
- 雰囲気が良かったから。：4票
- 地域密着の企業だから。：4票
- 紹介。：4票
- 実家がスズキの販売店の為。：4票
- なんとなく。：4票
- そこにスズキがあったから。：2票
- 会社が解散した。：2票
- 楽しそうだったから。：2票
- スズキの単車が好きだったから。：2票
- 最初に内定が出たのでとりあえず入ってみたら20年経ちました。
- 唯一内定をもらえたから。
- スズキ車のまじめな車作りな所。
- 人事部長が良い人そうだったから。
- たまたま欠員が出た時に拾ってもらいました。
- バイク乗ってたので。
- スズキ車を愛しているから!
- 会長がカッコイイから。
- 他メーカーには無い業販のスタイルが面白そうだった為。
- マイカー1台目セルボモード、2台目ワゴンRでなじみのある会社だった為。
- 学生時代にカブチノを購入し、スズキが好きになった為。ヒートを購入していたらホンダに入社していた。
- タイミンク。
- 会社説明会の時に人事の方の印象が良かったから。営業職で探していたがこの会社なら働きやすいかも!と思いました。



- バイク、自動車が好きで、その両方を作っているスズキが地元にあったから。
- スズキの車に惚れました。
- ワゴンRが好きだから。
- 高校の時から車が大好きで、兄がスイフトスポーツを購入した事がきっかけで、スズキで働いてみたいと思うようになりました。
- 入社が早く決まる為。車には全く興味はありませんでした。
- ハローワークにて、盆・正月・日・祝・GWお休みできる素敵な会社だったから。たまたまエスクードにも乗っていたから。
- 大きな車が少なく整備しやすいと思ったから。
- 試験の時期がちょうど良かったため。
- スイフトに乗りたかった。
- 会社説明会。
- 家の車がスズキ車だったので。
- 修会長が中日ドラゴンズファンだからです!
- 軽自動車はこれからしばらく売れ続けると思います。そこで軽自動車と言えはスズキだと思いついて入社を決めました。
- スイフトが好きだったため。
- 労働組合がしっかりしていたから。
- 前の会社が倒産してしまい、年を考えて、大型トラックからはなれようと思い、その時、スズキ車に興味があったので。(バイクもスズキ車も大好きです)
- 車が好きなので、トヨタ系のグループ会社ダイハツ、スバルは嫌だったの。
- 他ディーラーも内定もらいましたが、人の良さ!人事や社長にお会い

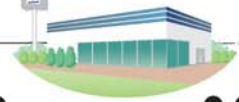

- して決めました。今年で10年目になりませんが全然後悔してません!
- 車の販売で日曜休みがあったから。
- スズキの車に惚れました。
- 大学の先輩の紹介。社長の人柄の良さにひかれて入社しました。
- 当時経営が安定していたから。
- 25歳までフリーターで遊びまくって、そろそろヤバイなと思ったので。
- 入社前はスズキ車に乗っていた為。
- 堅実なイメージがあったから。
- 営業職がやりたかったから。
- ご縁があったため。
- エブリイに乗っていて大変お世話になっていたから。
- 気づいたら11年目。祖父がカルタスに乗ってたことしかのぼるかなあ
- 遅刻&履歴書忘れたにも関わらず内定が出たので、これは縁だと思つて入社を決意しました。
- スズキのスイフトが好きだったから。
- スズキの車に興味があった為。
- ワゴンRに乗りたかったから。
- 大好きなメーカーだからです。
- 「小さな車、大きな未来」が好き。
- 学生時代飲食店でバイトしていたので、仕事は無機物を扱うものにしたかったので、車業界なのはたまたまです。無機物なら何でもよかったです。
- バイトの印象の良さ。
- 人気があるから!
- 安定。
- スズキのイメージが良かった事、軽自動車といえはスズキだから。
- ディーラーのショールームで働けるなんてかっこいいと思った。
- 仕事内容、勤務地がよかったので。
- 運よく入社できたから。
- 大学の合同説明会で他ディーラーが満員だったので、とりあえず空いていたスズキの説明を聞いて良かったから。



- 家から近かったため。
- ヒミツ。
- ウラウラ
- もともとスズキ車に乗ってたから。
- 求人を見た時親近感があった。
- 経理の募集があったから。
- 派遣で働いていた時に、周りの職場の人達が優しくて感激したのが入口のような気がします。
- 浜松にスズキ(株)本社があるため。
- ハスラーが好きだったから。
- スイフトスポーツに乗りたかったから。
- 車の販売に興味があり、接客をする仕事をしたかったから。
- 他に行くところなかった。
- スズキの入社説明会で話を聞いて、この仕事をやってみたいと思つたから。
- 入りたいメーカーのディーラーの採用がなかったから。地元の企業だから。
- 昔から車に興味があったから。
- 県外等、遠方への移動が無いから。
- 地元メーカーがある販売会社だったので、就職活動をしている当時、セルボモードが気に入っていたから。
- スズキ車が一番かわいいので。
- スズキしかなかった。オリーブワン。
- スズキの全盛期だったから。
- 会社説明会の時雰囲気がよく、地元の浜松が強みがあると思つたため。
- ディーラーに興味があって、浜松ではスズキが一番なじみがあるから。
- マイテイボーイが好きだったから。
- ハスラーをスズキで買って、その時の担当の方と一緒に働きたいと思つたからです。





● ラーメン吟とん
濃厚とんこつラーメン

「ラーメン吟とん」さんの「濃厚とんこつラーメン」です。家系ラーメンです。ちょっと恥ずかしがり屋なのでこっそり自販機の前でポーズとってます(笑)。ラーメンの種類は2種類で「豚骨醤油ラーメン」「塩豚骨ラーメン」、トッピングがたくさんあって「特性ラーメン」、たまに期間限定で違う種類のラーメンもありました。

今回注文したのは「特性塩豚骨ラーメン」麺は中太?ちぢれ麺。のり、たまご、チャーシュー、ほうれん草、そしてこのスープがすごくクリーミーなんです! 普通の家系ラーメンとはパンチが違う濃厚さ!

いつもは塩豚骨ラーメンにほうれん草トッピングを食べていますが今日は紹介もかねてちょっと奮発です(笑)

いつもおいしくいただいております「ラーメン吟とん」さん、実はこの店長がものすごく車好きなんです! 今では、一緒にサーキットにも行っています(´_ゝ`)

もちろん、写真も許可を取っていますのでご安心を(笑)

おいしいラーメンと車の話をしたかったら「ラーメン吟とん」へ! 水曜のお昼にはゴマが現れるかも!? いや、ゴマと一緒にラーメン食べに行きましょうよー(*T□T)

自販北陸支部 胡麻 康博さん



おすすめの一品・名産品

皆さんのおすすめする一品・名産品をご紹介しますコーナーです。皆さんからのご投稿、お待ちしております。



● ポンパドールの
チョコレート

営業所から歩いて1分! ケーキ屋さん「ポンパドール」のチョコレートです★。外側にはサクサクのチョコ生地で、中はしっとりしたシュー生地と生クリームと

いちごがたっぷり入ってます(^o^)/ 仕事をしていると無性に食べたくなる時があります。

自販東海支部 佐藤 典子さん

● 蒙古タンメン中本
カップラーメン



コンビニで大好きになりました。2月に東京旅行に言った際、ディズニーランドと蒙古タンメン本店に行き、本物の味を堪能してきました。辛いが旨い!! 最高のラーメンです!!

自販福岡支部 菅 正浩さん



シユウ



ティナ

シュウ(オス)10才
ティナ(メス)8才
ミニチュアシュナウザーです。シュウはコワモテですがとってもビビリです。風が吹いてもびくっとします。ティナは食い意地が張っていてシュウのエサもすきならば食べてしまいます。中高年になり病気がちですがずっといっしょにいてね!
自販山形支部 山川 さゆりさん

自慢のペット

皆さんのかわいいペットを紹介する、「自慢のペット」コーナー。皆さんからのご投稿、お待ちしております。



Skip!
エトセトラ...

しまなみ海道の
自転車原付道路の
桜がきれいでした

自販広島支部
堀田 繁さん

ポルカ(メス)6才
トイプードルです。うちにはもう1匹トイプードルがいます。もう1匹は男の子の「アル」です。毎日2匹に癒されてます。
自販東海支部
三好 保彦さん

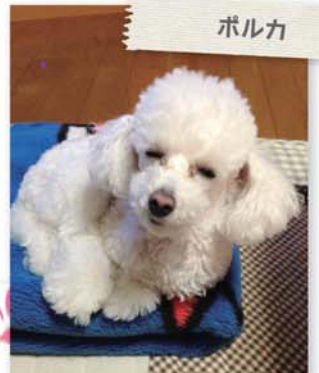

ポルカ



抽選で**10名**の皆さんに「クオカード(1,000円分)」をプレゼント!

ナンバープレースパズル

締切 / **10月6日(金)**

[問題]

空いたマスに1~9の数字を入れていきます。このときタテ・ヨコの各列、太枠で囲まれた3×3のブロックごとに1~9の数字を重複せずに必ず入れてください。二重ワクの空欄に入る数字の合計を教えてください。

正解者の中から抽選で**10名**の皆さんに「クオカード(1,000円分)」をプレゼント! 別紙のアンケート用紙に答えをご記入し、お近くの支部執行委員、または支部書記長にお渡しいただき、ご応募ください。

		3				4		
	1		5				8	
6			<input type="text"/>	8				2
					3		6	
		5		9	<input type="text"/>	7		
	3		1					<input type="text"/>
7				4				1
	6				1		9	
<input type="text"/>		9				2		

こたえ				
<input type="text"/>	+	<input type="text"/>	+	<input type="text"/>
A		B		C
合計				

「Skip! vol.59」のナンバープレースパズルの正解・当選者発表

5月に発行しました「Skip!vol.59」のナンバープレースパズルに240名の方にご応募いただきました。誠に有難うございました。内正解者235名の中から抽選の結果、右記10名の方が当選となりました。当選おめでとうございます!

■正解はコチラ

こたえ	<input type="text"/>	+	<input type="text"/>	+	<input type="text"/>	+	<input type="text"/>	合計	26
	A		B		C		D		

9	4	1	5	2	3	8	6	7
5	2	8	6	1	7	4	3	9
6	7	3	8	9	4	5	1	2
1	9	7	2	8	5	6	4	3
8	3	6	9	4	1	7	2	5
4	5	2	7	3	6	9	8	1
2	8	4	3	7	9	1	5	6
7	1	5	4	6	2	3	9	8
3	6	9	1	5	8	2	7	4

当選者発表

おめでとうございます。

1	自販浜松支部	古川 直樹さん
2	自販浜松支部	山田 一樹さん
3	自販浜松支部	野山 亜紀さん
4	自販浜松支部	原田 晃宏さん
5	自販富山支部	竹林 拓哉さん
6	自販茨城支部	直井 隆志さん
7	自販熊本支部	坂口 宏一さん
8	自販熊本支部	田尻 亜弓さん
9	自販中部支部	小林 啓吾さん
10	自販鹿児島支部	下平 綱巳さん

編集後記

いつもSkip!をご覧いただきありがとうございます。度重なるプレゼントクイズの問題ミス…大変申し訳ございません。前回のプレゼントクイズはご応募いただいた皆さま、全員正解としてQUOカード抽選させていただきます。今後ともよろしくお願致します。

お詫びと訂正

Vol.61(7・8月号)のクロスワードパズルの枠の位置に間違いがありました。お詫びして訂正致します。

こたえ ナ ツ マ ツ リ

バ	ス	ケ	ツ	ト	マ
ー	イ	ー	イ	ツ	
デ	シ	ベ	ツ	ト	
イ	タ	リ	ア	マ	オ
ー	ボ	シ	キ	リ	
	ナ	ン	バ	ー	オ
ウ	ミ	ス	ト	ー	



スズキ販売労働組合

〒432-8062 浜松市南区増楽町20
Tel.053-447-3230 Fax.053-447-6648

スズキ販売労働組合 Skip! [スキップ] vol. 62

■発行日/2017年9月20日 ■発行人/昇 宏樹 ■編集人/和田 真由奈
■印刷所/杉山メディアサポート(株)
■編集部/〒432-8062 浜松市南区増楽町20 SUN会館内 スズキ販売労働組合(担当/和田 真由奈) Tel.(053)447-3230 Fax.(053)447-6648